

*Località:* Gavello  
Via Guidalina, 40

*Toponimo:* Marocco I



Carta Tecnica Regionale – Scala 1:5.000

*Dati catastali:*  
Foglio 19;  
Particelle  
24, 25



*Vincoli e tutele:*  
Vincolo ministeriale D. Lgs. 42/2004: no  
Interesse storico-architettonico: no  
Interesse storico-testimoniale: si

*Tipologia del complesso:*  
Abitazione agricola ad elementi separati  
(allineati)

*Ordinanza di demolizione/opere provvisionali:*  
Parziale/totale

*Presenza di edifici con schede Aedes E:*  
si/no



Catasto attuale – Scala 1: 2.000



Ortofoto AIMA 2011 – Scala 1:2.000

### **Edificio A**

*Danni:*

Coperture:

Strutture orizzontali:

Strutture verticali:

*Scheda Aedes E:* -

*Tipo edificio:* abitazione (trasformata in fienile)

*Categoria di intervento PRG:* ristrutturazione edilizia

*Categoria di tutela del PdRIC/RUE:* **EDIFICIO CON TUTELA DEL PIANO REGOLATORE NON CONFERMATA**

NOTA: L'abitazione era completamente crollata già prima del sisma.

### **Edificio B**

*Danni:*

Coperture:

Strutture orizzontali:

Strutture verticali:

*Scheda Aedes E:* -

*Tipo edificio:* stalla-fienile

*Categoria di intervento PRG:* ristrutturazione edilizia

*Categoria di tutela del PdRIC/RUE:* **EDIFICIO CON TUTELA DEL PIANO REGOLATORE NON CONFERMATA**

NOTA: La stalla-fienile era completamente crollata già prima del sisma.

**STATO EDIFICI PRE-SISMA** (ottobre 2011)

**Edificio A/B**



Foto 1

**STATO EDIFICI POST-SISMA** (agosto 2013)

**Edificio A/B**



Foto 1

**SCHEDATURA BENI CULTURALI IN TERRITORIO EXTRAURBANO – PRGV 2001: Dati generali**

TIPOLOGIA DI INTERVENTO <b>A3</b>	Via Guidalina n° 28 - Gavello Toponimo: Marocco I	SCHEDA <b>31</b>
--------------------------------------	--	---------------------

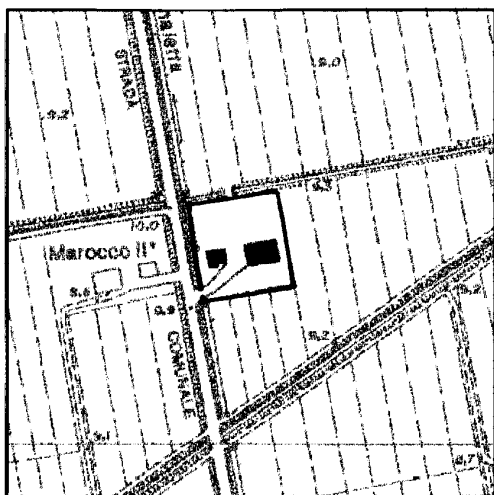

Riferimento Cartografico CTR

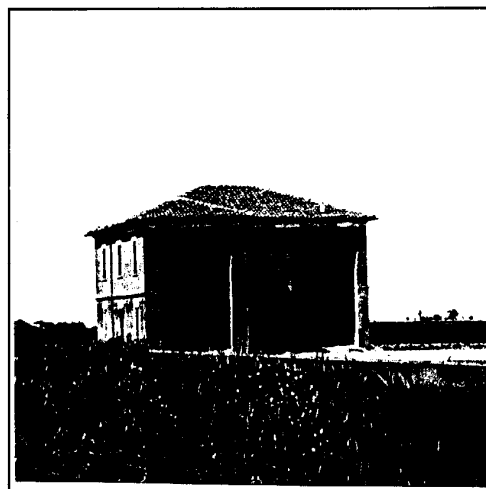

Riferimento Fotografico

**ELEMENTI IDENTIFICATIVI E DESCRITTIVI GENERALI**

Abitazione agricola ad elementi separati.

Stato di conservazione: cattivo.

Epoca di costruzione: fino al 1900.

Servizi annessi: fienile-stalla.

Stato di conservazione: l'edificio risulta demolito.

Epoca di costruzione:

Si segnala la totale trasformazione dell'abitazione agricola in fienile attraverso incongrui interventi di demolizione dei solai interni.

**SCHEDATURA BENI CULTURALI IN TERRITORIO EXTRAURBANO – PRGV 2001: Fotografie**

SCHEDA 31



Rilievo fotografico

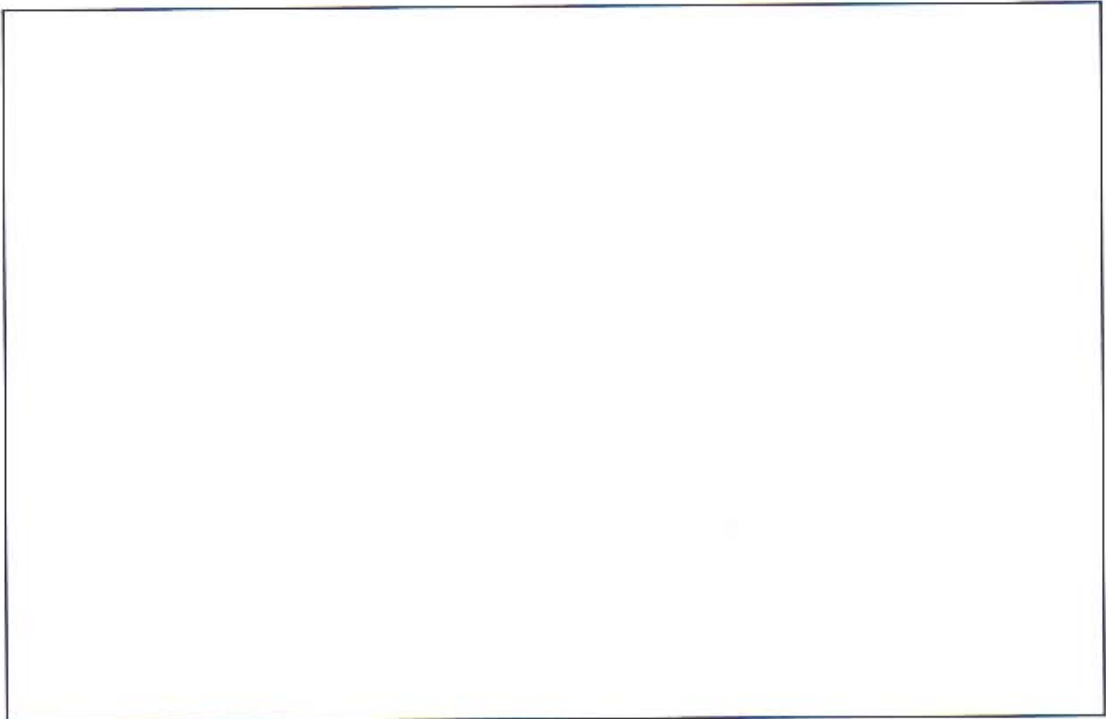

Rilievo fotografico