

**Località:** San Martino Spino

**Toponimo:** Barchessone Porto Vecchio

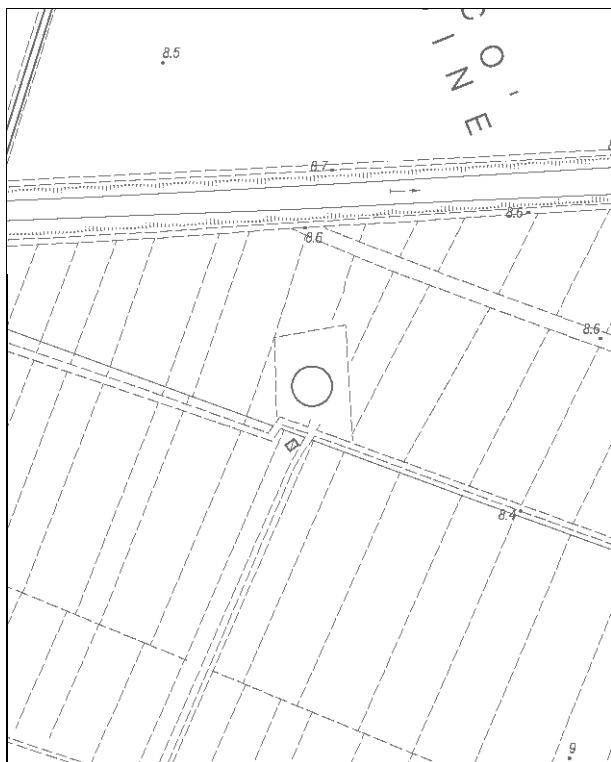

Carta Tecnica Regionale – Scala 1:5.000

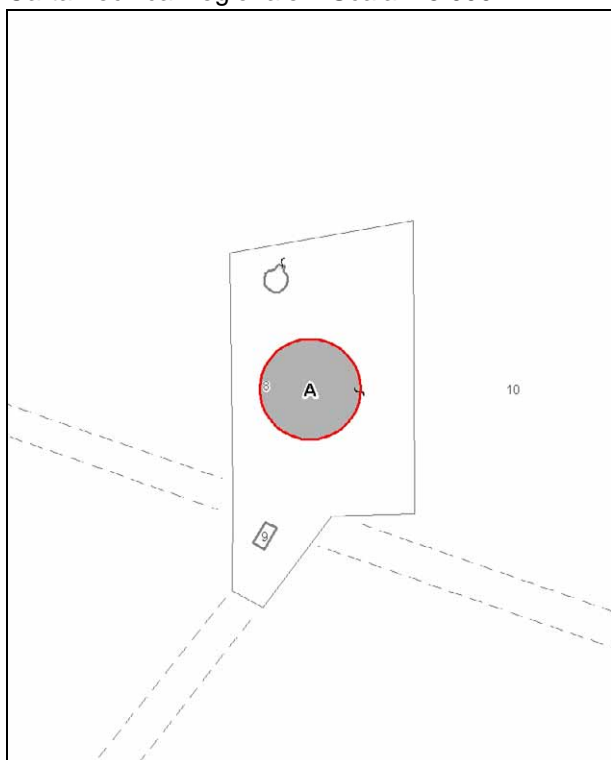

Catasto attuale – Scala 1: 2.000

**Dati catastali:**  
Foglio 11;  
Particella  
8



**Vincoli e tutele:**  
Vincolo ministeriale D. Lgs. 42/2004: Avvio del procedimento del 05/03/2014, prot. 2993  
Interesse storico-architettonico: si  
Interesse storico-testimoniale: no

**Tipologia del complesso:**  
Barchessone

**Ordinanza di demolizione/opere provvisionali:**  
no

**Presenza di edifici con schede Aedes E:**  
si

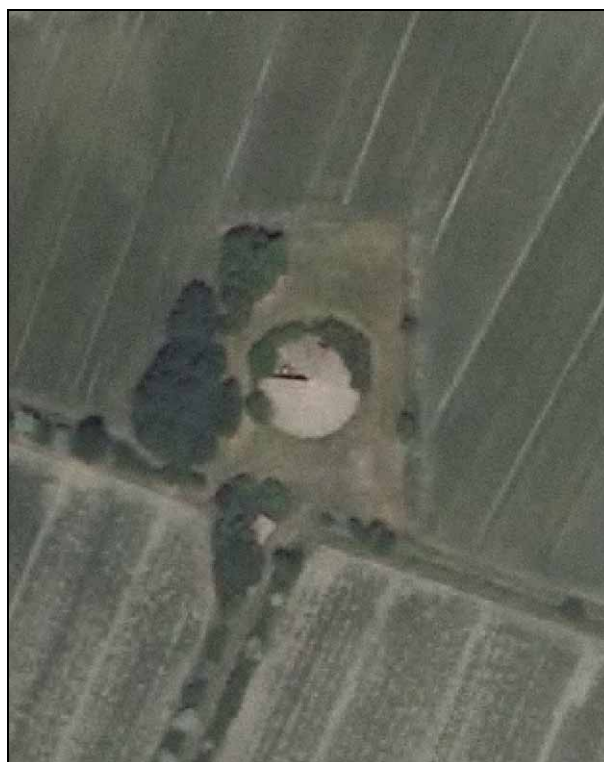

Ortofoto AIMA 2011 – Scala 1:2.000

### **Edificio A**

*Danni:*

Coperture: crollo parziale verso nord-ovest

Strutture orizzontali: -

Strutture verticali: crollo parziale delle murature perimetrali a nord-ovest ed evidenti lesioni nel resto delle murature

*Scheda Aedes E:* si

*Tipo edificio:* barchessone

*Categoria di intervento PRG:* restauro scientifico

*Categoria di tutela del PdRIC/RUE:* categoria 1 - Avvio del procedimento. In fase di richiesta del titolo abilitativo edilizio per intervenire sugli immobili l'edificio dovrà essere oggetto di valutazione

### **Edificio A**



Foto 1



Foto 2

**SCHEDATURA BENI CULTURALI IN TERRITORIO EXTRAURBANO – PRGV 2001: Dati generali**

TIPOLOGIA DI INTERVENTO <b>A1</b>	Via - <b>S. Martino Spino.</b> Toponimo: Barchessone Portovecchio	SCHEDA <b>43</b>
--------------------------------------	--	---------------------

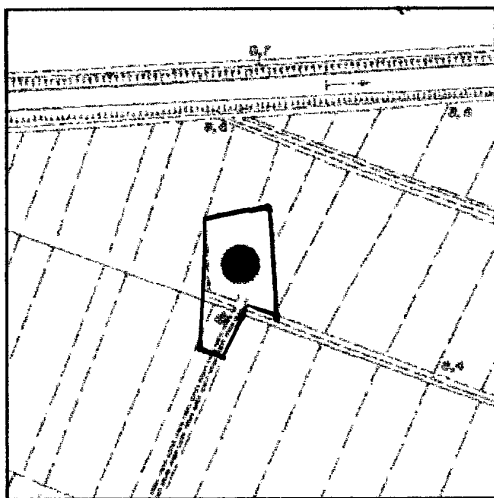

Riferimento Cartografico CTR



Riferimento Fotografico

**ELEMENTI IDENTIFICATIVI E DESCRITTIVI GENERALI**

Barchessone.

Stato di conservazione: mediocre.

Epoca di costruzione: 1892.

**SCHEDATURA BENI CULTURALI IN TERRITORIO EXTRAURBANO – PRGV 2001: Fotografie**

SCHEDA 43



Rilievo fotografico

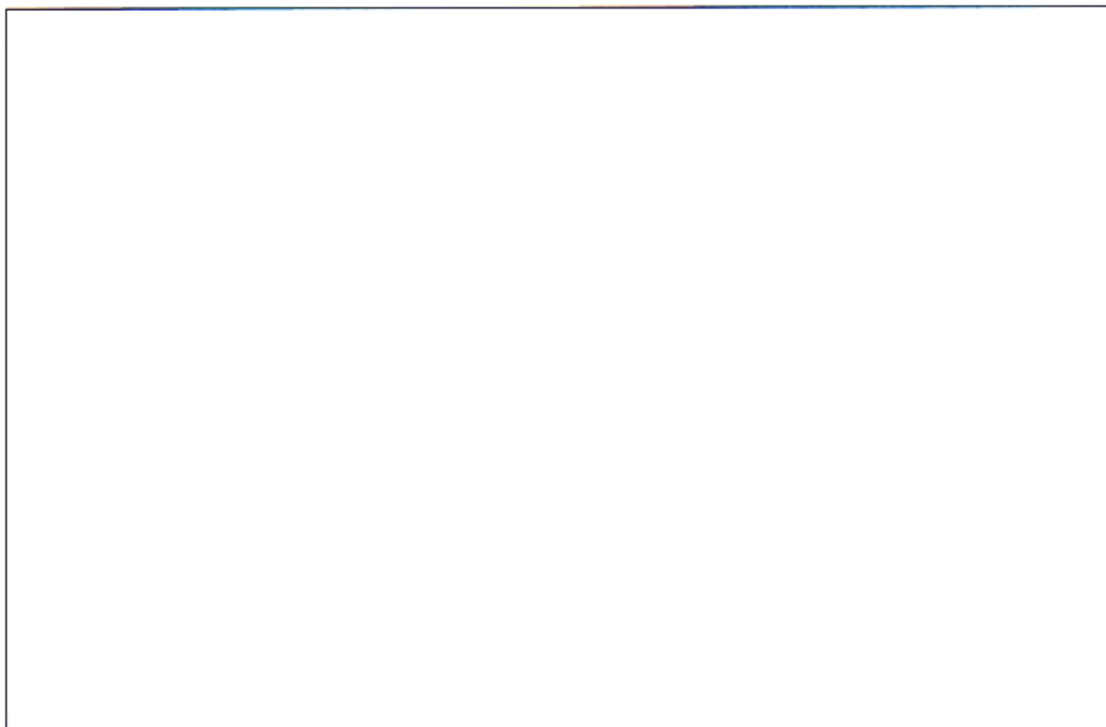

Rilievo fotografico