

*Località:* San Martino Spino  
Via delle Partite, 4

*Toponimo:* Arginone

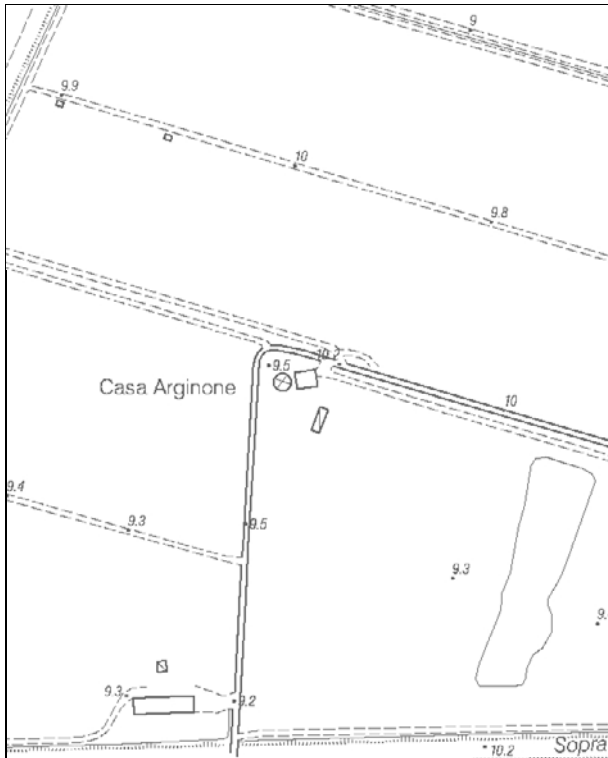

Carta Tecnica Regionale – Scala 1:5.000

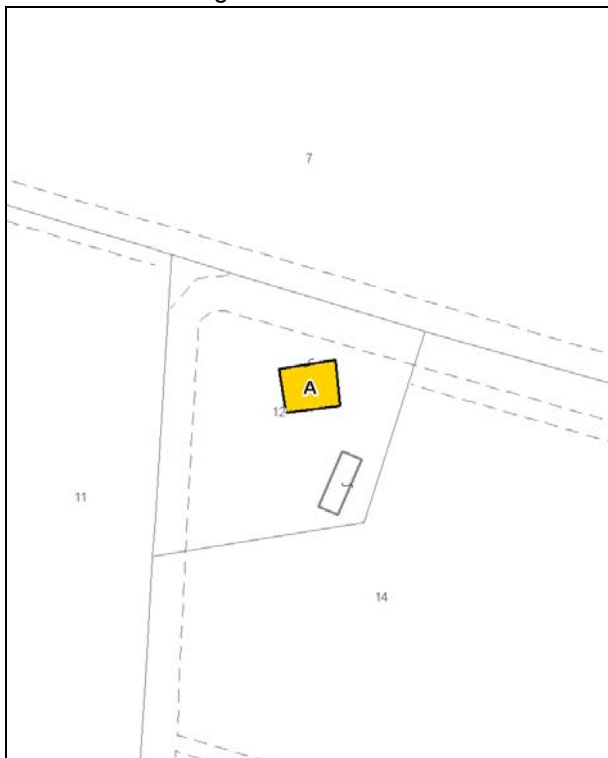

Catasto attuale – Scala 1: 2.000

*Dati catastali:*  
Foglio 85;  
Particella  
12



*Vincoli e tutele:*  
Vincolo ministeriale D. Lgs. 42/2004: no  
Interesse storico-architettonico: no  
Interesse storico-testimoniale: si

*Tipologia del complesso:*  
Abitazione agricola isolata

*Ordinanza di demolizione/opere provvisionali:*  
no

*Presenza di edifici con schede Aedes E:*  
no



Ortofoto AIMA 2011 – Scala 1:2.000

**Edificio A**

*Danni:*

Coperture: -

Strutture orizzontali: -

Strutture verticali: -

*Scheda Aedes E:* no

*Tipo edificio:* abitazione

*Categoria di intervento PRG:* restauro e risanamento conservativo tipo B

*Categoria di tutela PdRIC:* categoria 2 – sottocategoria 2.2

**STATO EDIFICI POST-SISMA (luglio 2013)**

**Edificio A**



Foto 1



Foto 2

**SCHEDATURA BENI CULTURALI IN TERRITORIO EXTRAURBANO – PRGV 2001: Dati generali**

TIPOLOGIA DI INTERVENTO <b>A2b</b>	Via - Toponimo: Arginone	SCHEDA <b>55</b>
---------------------------------------	-----------------------------	---------------------

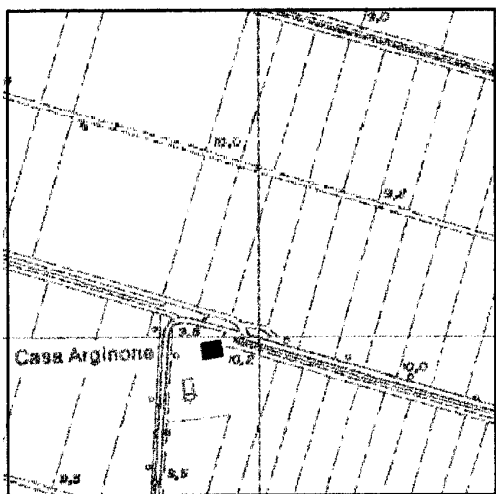

Riferimento Cartografico CTR

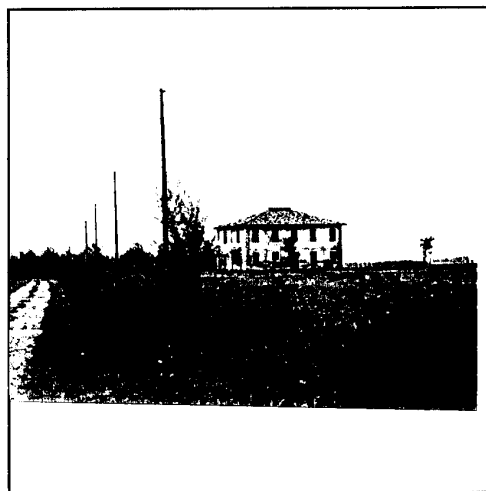

Riferimento Fotografico

**ELEMENTI IDENTIFICATIVI E DESCRITTIVI GENERALI**

Villa.

Stato di conservazione: cattivo.

Epoca di costruzione: fino al 1900.

**SCHEDATURA BENI CULTURALI IN TERRITORIO EXTRAURBANO – PRGV 2001: Fotografie**

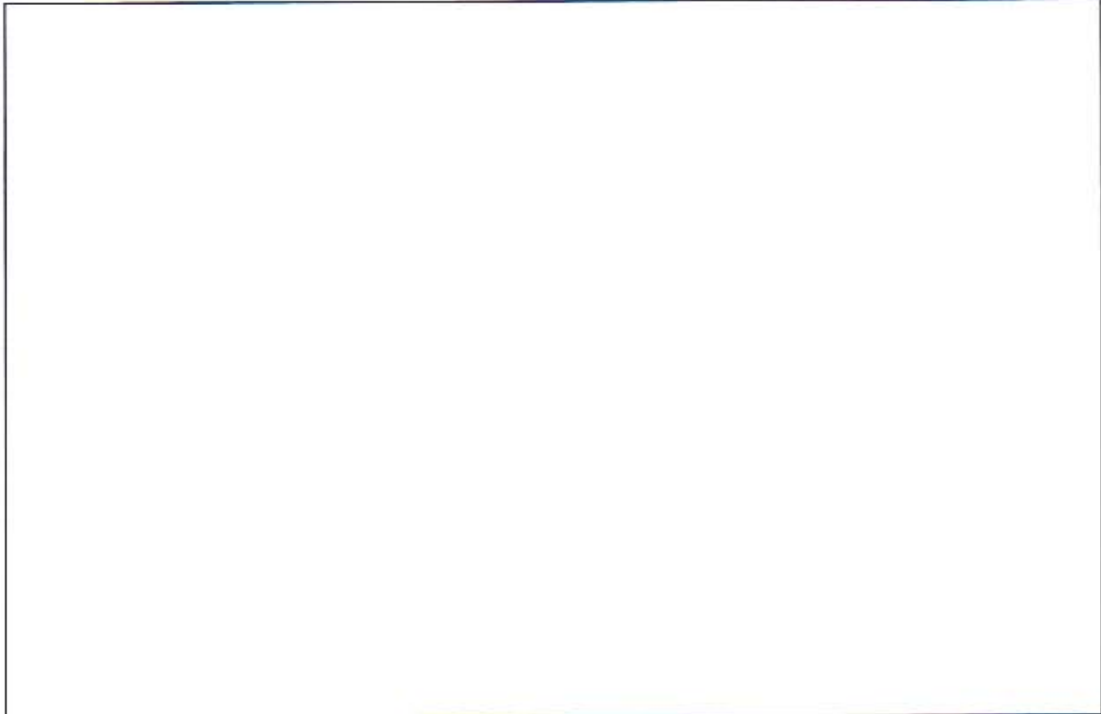
<p>SCHEDA 55</p>

<p>Rilevo fotografico</p>

<p>Rilevo fotografico</p>