

Località: Gavello
Via Gavello

Toponimo: Ca' Costanza

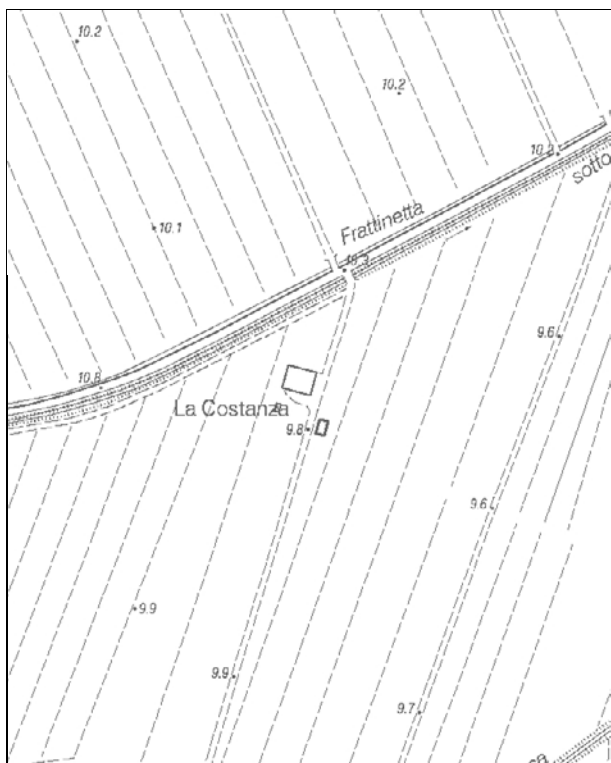

Carta Tecnica Regionale – Scala 1:5.000

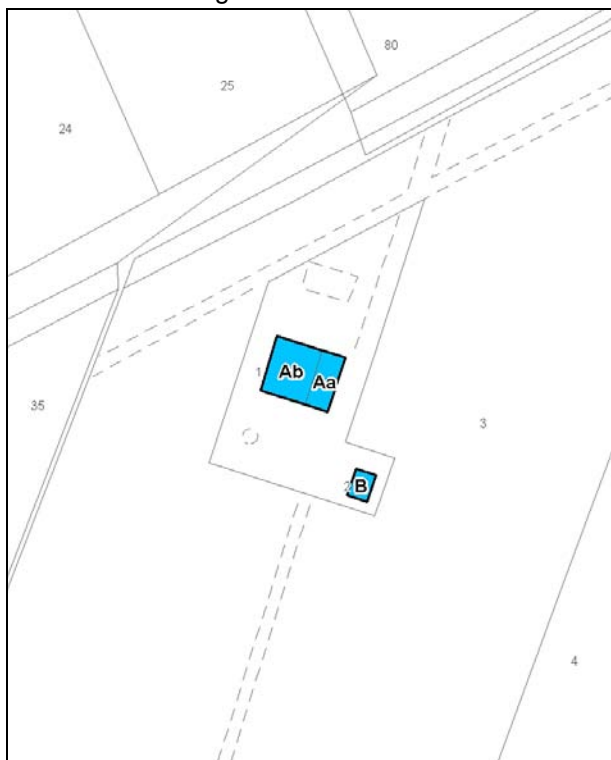

Catasto attuale – Scala 1: 2.000

Dati catastali:
Foglio 78;
Particella
1, 2



Vincoli e tutele:
Vincolo ministeriale D. Lgs. 42/2004: no
Interesse storico-architettonico: no
Interesse storico-testimoniale: si

Tipologia del complesso:
Abitazione agricola a corpo unico

Ordinanza di demolizione/opere provvisionali:
no

Presenza di edifici con schede Aedes E:
si



Ortofoto AIMA 2011 – Scala 1:2.000

Edificio Aa

Danni:

Coperture: crollo di parte della copertura a sud
Strutture orizzontali: non più presenti
Strutture verticali: crollo della porzione di muratura frontale

Scheda Aedes E: no

Tipo edificio: abitazione (trasformata in fienile)

Categoria di intervento PRG: restauro e risanamento conservativo tipo B

Categoria di tutela PdRIC: **EDIFICIO CON TUTELA DEL PIANO REGOLATORE NON CONFERMATA**

Edificio Ab

Danni:

Coperture: crollo parziale della copertura a nord
Strutture orizzontali: non più presenti
Strutture verticali: -

Scheda Aedes E: si

Tipo edificio: fienile

Categoria di intervento PRG: restauro e risanamento conservativo tipo B

Categoria di tutela PdRIC: **EDIFICIO CON TUTELA DEL PIANO REGOLATORE NON CONFERMATA**

Edificio B

Danni:

Coperture: -
Strutture orizzontali: non più presenti
Strutture verticali: fessurazioni nelle murature perimetrali

Scheda Aedes E: no

Tipo edificio: proservizi

Categoria di intervento del PRG: restauro e risanamento conservativo tipo B

Categoria di tutela PdRIC: **EDIFICIO CON TUTELA DEL PIANO REGOLATORE NON CONFERMATA**

STATO EDIFICI POST-SISMA (luglio 2013)
Edificio Aa/Ab



Foto 1



Foto 2



Edificio B



Foto 1



Foto 2

SCHEDATURA BENI CULTURALI IN TERRITORIO EXTRAURBANO – PRGV 2001: Dati generali

TIPOLOGIA DI INTERVENTO A2b	Via Gavello n° 10 - Cividale Toponimo: Cà Costanza	SCHEDA 64
---------------------------------------	--------------------------------------------------------------	---------------------

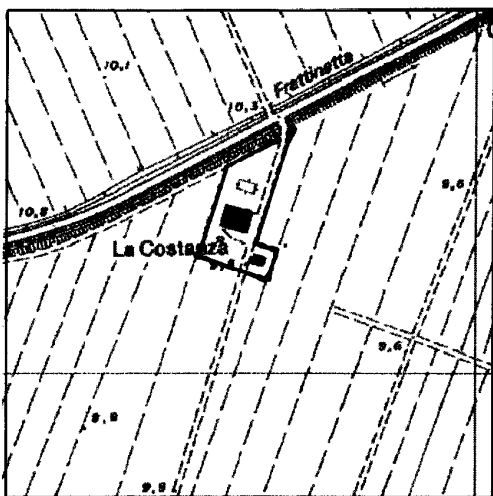

Riferimento Cartografico CTR

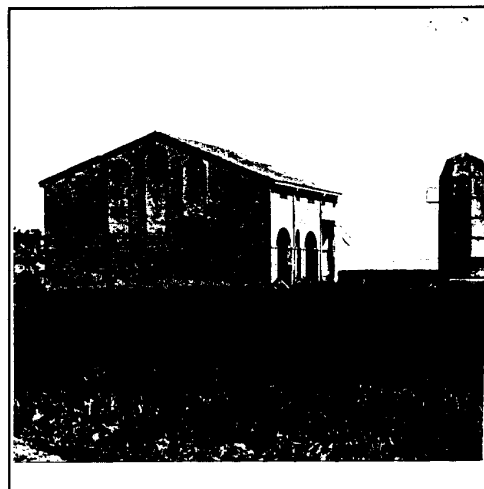

Riferimento Fotografico

ELEMENTI IDENTIFICATIVI E DESCRITTIVI GENERALI

Abitazione agricola ad elementi congiunti

Stato di conservazione: cattivo.

Epoca di costruzione: fino al 1945.

Servizi annessi: fienile-stalla.

Stato di conservazione: mediocre.

Epoca di costruzione: fino al 1945.

Si segnala la totale trasformazione dell'abitazione agricola in fienile attraverso incongrui interventi di demolizione dei solai interni .

SCHEDATURA BENI CULTURALI IN TERRITORIO EXTRAURBANO – PRGV 2001: Fotografie

