

Località: Gavello
Via Guidalina, 13, 15

Toponimo: -

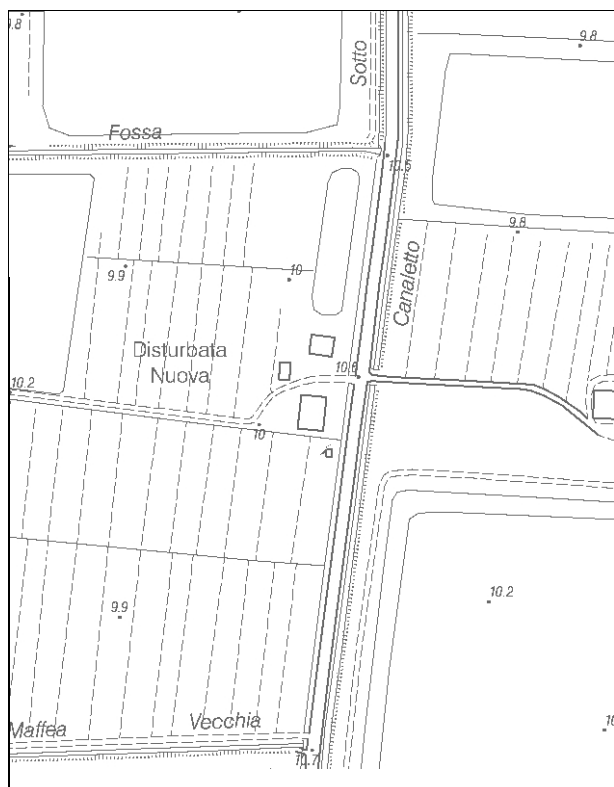

Carta Tecnica Regionale – Scala 1:5.000

Dati catastali:

Foglio 79;
Particelle
11, 12, 13

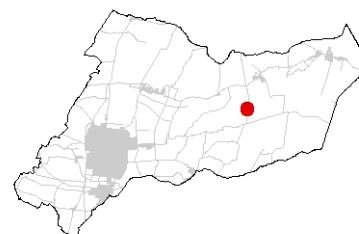

Vincoli e tutele:

Vincolo ministeriale D. Lgs. 42/2004:
segnalato nel verbale "Intesa Unica del CUR"
del 28/02/2014 come *bene di interesse (da
approfondire)*

Interesse storico-architettonico: no

Interesse storico-testimoniale: si

Tipologia del complesso:

Abitazione agricola a corte aperta

Ordinanza di demolizione/opere provvisionali:

no

Presenza di edifici con schede Aedes E:

si



Catasto attuale – Scala 1: 2.000



Ortofoto AIMA 2011 – Scala 1:2.000

Edificio A

Danni:

Coperture: -

Strutture orizzontali:

Strutture verticali:

Scheda Aedes E: no

Tipo edificio: abitazione

Categoria di intervento PRG: restauro e risanamento conservativo tipo B

Categoria di tutela PdRIC: categoria 2 – sottocategoria 2.2 - Segnalato nel verbale “Intesa Unica del CUR” del 28/02/2014 come *bene di interesse (da approfondire)*. In fase di richiesta del titolo abilitativo edilizio per intervenire sugli immobili quanto segnalato dovrà essere oggetto di valutazione.

Edificio B

Danni:

Coperture: -

Strutture orizzontali: -

Strutture verticali: pilastri fortemente danneggiati con crollo parziale di tamponature interne; lesioni diffuse sulle murature perimetrali

Scheda Aedes E: si

Tipo edificio: stalla-fienile

Categoria di intervento PRG: restauro e risanamento conservativo tipo B

Categoria di tutela PdRIC: Segnalato nel verbale “Intesa Unica del CUR” del 28/02/2014 come *bene di interesse (da approfondire)*. In fase di richiesta del titolo abilitativo edilizio per intervenire sugli immobili quanto segnalato dovrà essere oggetto di valutazione.

Edificio C

Danni:

Coperture: crollo parziale

Strutture orizzontali: crollo parziale del solaio del I piano

Strutture verticali: crollo parziale delle murature perimetrali e lesioni diffuse sulle murature perimetrali

Scheda Aedes E: si

Tipo edificio: fienile/magazzino

Categoria di intervento del PRG: restauro e risanamento conservativo tipo B

Categoria di tutela PdRIC: Segnalato nel verbale “Intesa Unica del CUR” del 28/02/2014 come *bene di interesse (da approfondire)*. In fase di richiesta del titolo abilitativo edilizio per intervenire sugli immobili quanto segnalato dovrà essere oggetto di valutazione.

STATO EDIFICI PRE-SISMA (aprile 2012)

Edificio A



Foto 1

Edificio B



Foto 1

Edificio C



Foto 1

STATO EDIFICI POST-SISMA (luglio 2013)

Edificio A



Foto 1



Foto 2

Edificio B



Foto 1



Foto 2

Edificio C



Foto 1



Foto 2

SCHEDATURA BENI CULTURALI IN TERRITORIO EXTRAURBANO – PRGV 2001: Dati generali

TIPOLOGIA DI INTERVENTO A2b	Via Guidalina n° 15 - Gavello Toponimo: Cà Costanza	SCHEDA 66
---------------------------------------	--	---------------------

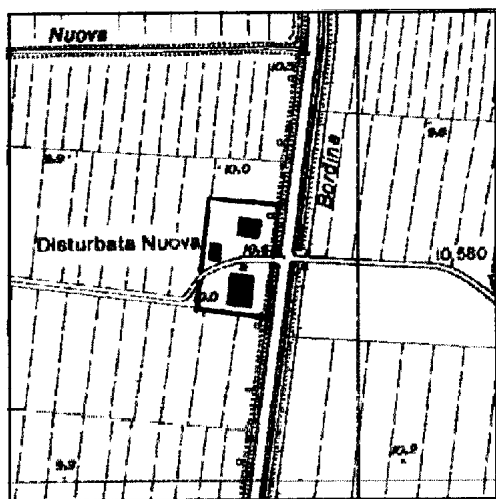

Riferimento Cartografico CTR

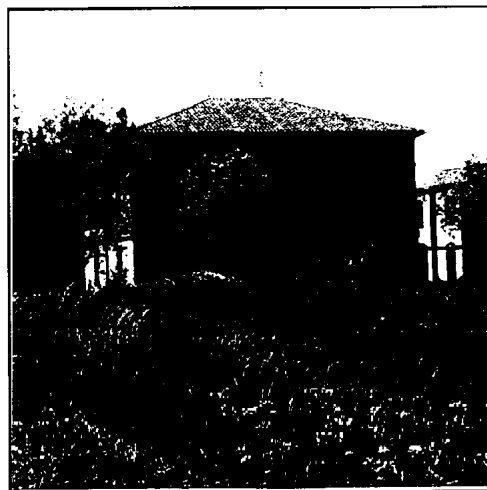

Riferimento Fotografico

ELEMENTI IDENTIFICATIVI E DESCRITTIVI GENERALI

Abitazione agricola ad elementi separati

Stato di conservazione: buono.

Epoca di costruzione: fino al 1900.

Servizi annessi: fienile-stalla.

Stato di conservazione: buono.

Epoca di costruzione: fino al 1900.

SCHEDATURA BENI CULTURALI IN TERRITORIO EXTRAURBANO – PRGV 2001: Fotografie

