

Località: Mortizzuolo
Via Guidalina, 5

Toponimo: Barchessone Fieniletto

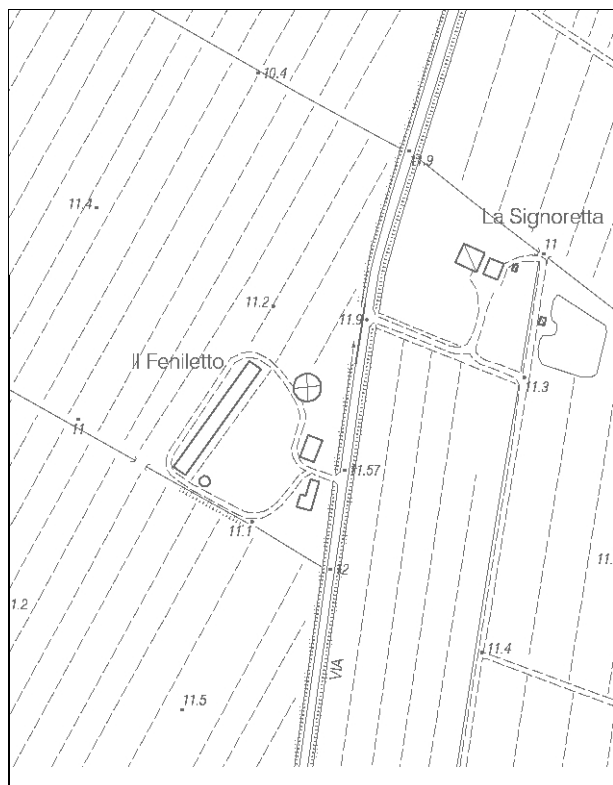

Dati catastali:
Foglio 121;
Particella
11



Vincoli e tutele:
Vincolo ministeriale D. Lgs. 42/2004:
segnalato nel verbale "Intesa Unica del CUR"
del 28/02/2014 come *bene di interesse (avvio
del procedimento)*
Interesse storico-architettonico: si
Interesse storico-testimoniale: no

Tipologia del complesso:
Barchessone
Ordinanza di demolizione/opere provvisionali:
no
Presenza di edifici con schede Aedes E:
si

Carta Tecnica Regionale – Scala 1:5.000

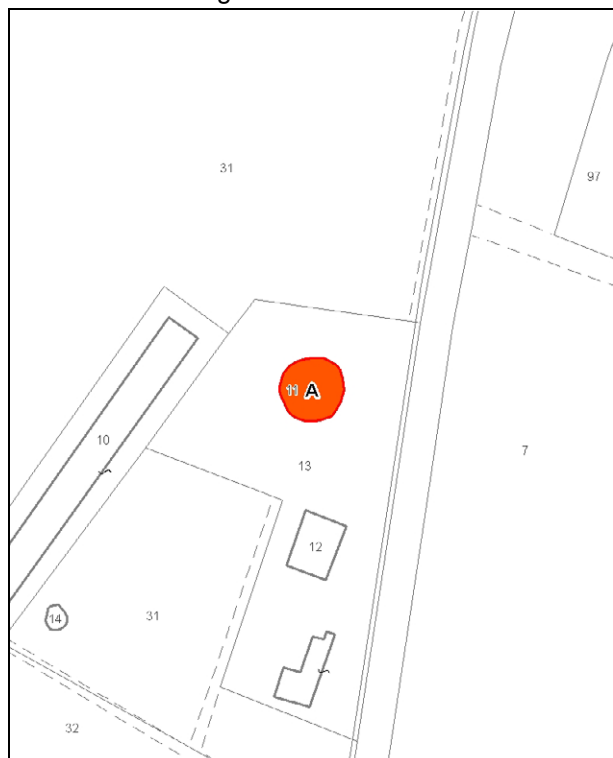

Catasto attuale – Scala 1: 2.000

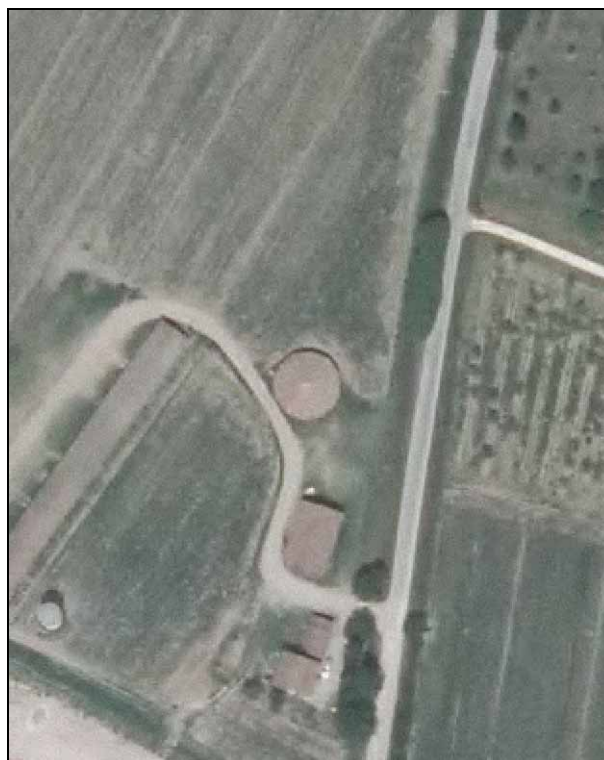

Ortofoto AIMA 2011 – Scala 1:2.000

Edificio A

Danni:

Coperture: -

Strutture orizzontali: -

Strutture verticali: -

Scheda Aedes E: si

Tipo edificio: barchessone

Categoria di intervento PRG: restauro e risanamento conservativo tipo B

Categoria di tutela PdRIC: categoria 2 – sottocategoria 2.1 - segnalato nel verbale “Intesa Unica del CUR” del 28/02/2014 come *bene di interesse (avvio del procedimento)*. In fase di richiesta del titolo abilitativo edilizio per intervenire sugli immobili quanto segnalato dovrà essere oggetto di valutazione.

Edificio A



Foto 1

SCHEDATURA BENI CULTURALI IN TERRITORIO EXTRAURBANO – PRGV 2001: Dati generali

TIPOLOGIA DI INTERVENTO A2b	Via Guidalina n° 5 - Mortizzuolo Toponimo: Barchessone Fieniletto	SCHEDA 73
---------------------------------------	--	---------------------

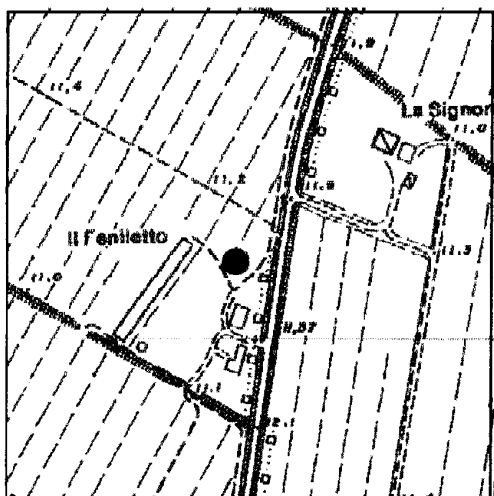

Riferimento Cartografico CTR

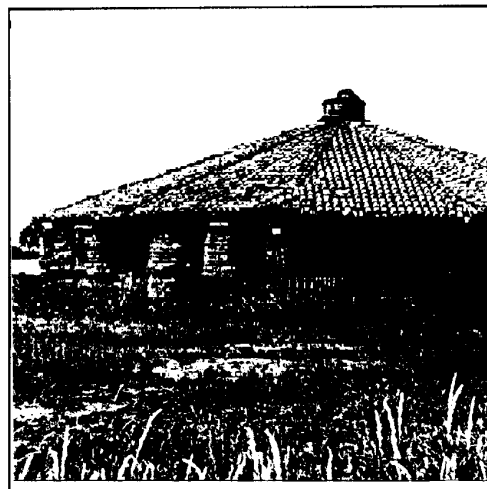

Riferimento Fotografico

ELEMENTI IDENTIFICATIVI E DESCRITTIVI GENERALI

Barchessone.

Stato di conservazione: cattivo.

Epoca di costruzione: 1892.

SCHEDATURA BENI CULTURALI IN TERRITORIO EXTRAURBANO – PRGV 2001: Fotografie

SCHEDA 73



Rilievo fotografico

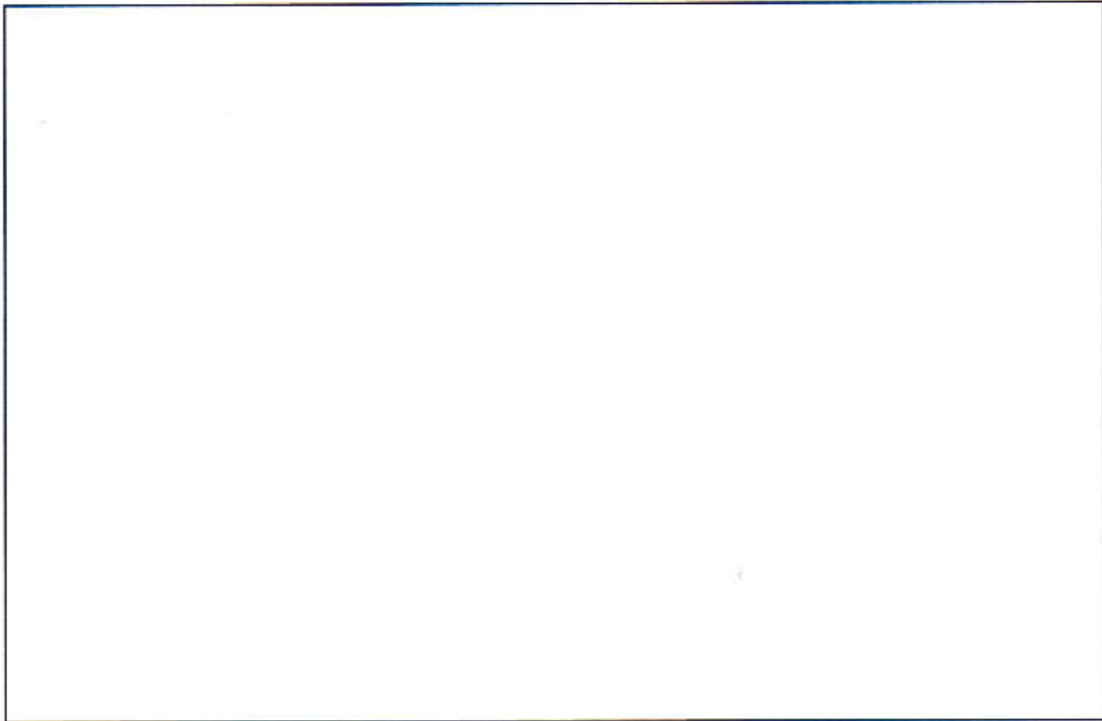

Rilievo fotografico