

Località: Quarantoli
Via Punta, 46, 48

Toponimo: Fondo Ca' Bassa

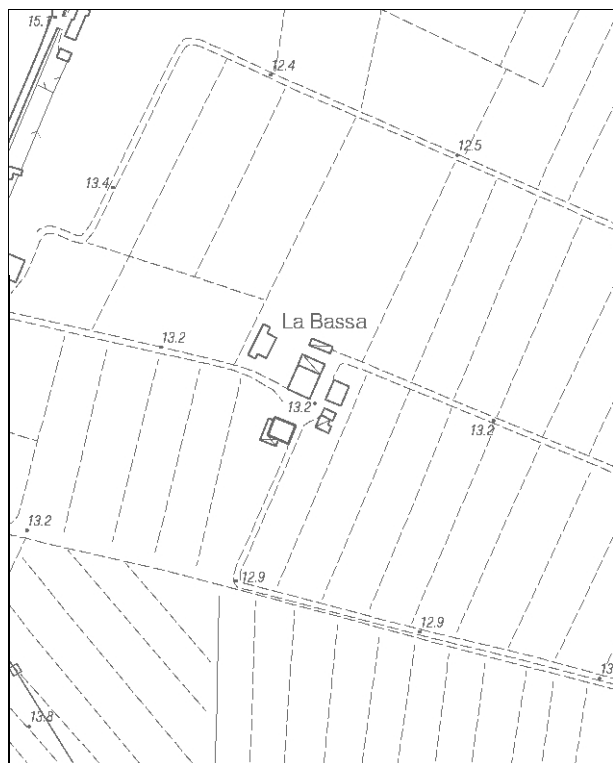

Carta Tecnica Regionale – Scala 1:5.000

Dati catastali:
Foglio 72;
Particelle
131, 132, 133

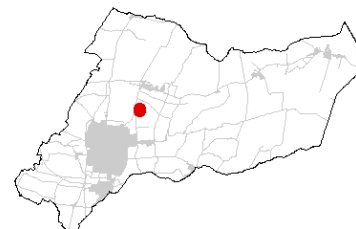

Vincoli e tutele:
Vincolo ministeriale D. Lgs. 42/2004:
segnalato nel verbale "Intesa Unica del CUR"
del 28/02/2014 come *bene di interesse* (da
approfondire)

Interesse storico-architettonico: no

Interesse storico-testimoniale: si

Tipologia del complesso:

Abitazione agricola ad elementi separati
(allineati)

Ordinanza di demolizione/opere provvisionali:
no

Presenza di edifici con schede Aedes E:
si



Catasto attuale – Scala 1: 2.000

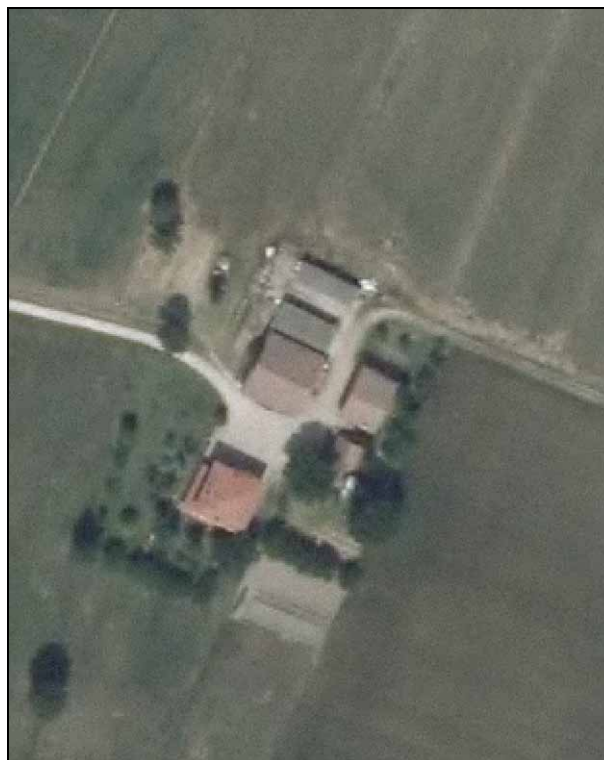

Ortofoto AIMA 2011 – Scala 1:2.000

Edificio A

Danni:

Coperture: crolli della tamponatura in mattoni del sottotetto che hanno interessato anche il vano scale
Strutture orizzontali:
Strutture verticali: molte lesioni sugli architravi con muri perimetrali che non denotano particolari strapiombi o lesioni gravi

Scheda Aedes E: si

Tipo edificio: abitazione

Categoria di intervento PRG: ristrutturazione edilizia

Categoria di tutela del PdRIC/RUE: Segnalato nel verbale "Intesa Unica del CUR" del 28/02/2014 come *bene di interesse (da approfondire)*. In fase di richiesta del titolo abilitativo edilizio per intervenire sugli immobili quanto segnalato dovrà essere oggetto di valutazione.

Edificio B

Danni:

Coperture: -
Strutture orizzontali: -
Strutture verticali: lesioni sui pilastri e lesioni sulla muratura di imposta della copertura

Scheda Aedes E: no

Tipo edificio: stalla-fienile

Categoria di intervento PRG: restauro e risanamento conservativo tipo B

Categoria di tutela del PdRIC/RUE: categoria 2 – sottocategoria 2.4 - Segnalato nel verbale "Intesa Unica del CUR" del 28/02/2014 come *bene di interesse (da approfondire)*. In fase di richiesta del titolo abilitativo edilizio per intervenire sugli immobili quanto segnalato dovrà essere oggetto di valutazione.

Edificio C

Danni:

Coperture: -
Strutture orizzontali: -
Strutture verticali: -

Scheda Aedes E: no

Tipo edificio: proservizi

Categoria di intervento PRG: ristrutturazione edilizia

Categoria di tutela del PdRIC/RUE: categoria 2 – sottocategoria 2.4 - Segnalato nel verbale "Intesa Unica del CUR" del 28/02/2014 come *bene di interesse (da approfondire)*. In fase di richiesta del titolo abilitativo edilizio per intervenire sugli immobili quanto segnalato dovrà essere oggetto di valutazione.

STATO EDIFICI POST-SISMA (luglio 2013)

Edificio A



Foto 1

Edificio B



Foto 1



Foto 2

Edificio C





Foto 1

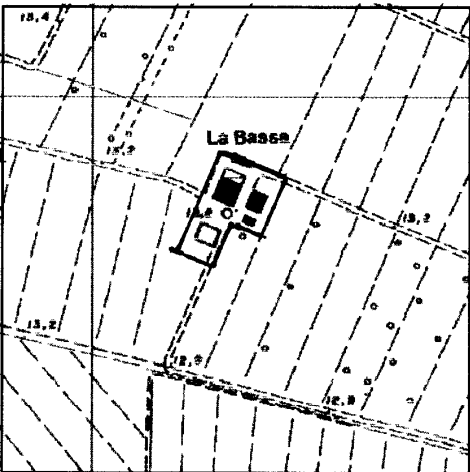

Foto 2

SCHEDATURA BENI CULTURALI IN TERRITORIO EXTRAURBANO – PRGV 2001: Dati generali

TIPOLOGIA DI INTERVENTO A3	Via Punta n° 24 - Gavello Toponimo: Fondo Cà Bassa	SCHEDA 85
		
Riferimento Cartografico CTR	Riferimento Fotografico	
<u>ELEMENTI IDENTIFICATIVI E DESCRITTIVI GENERALI</u>		
<p>Abitazione agricola ad elementi separati. Stato di conservazione: cattivo. Epoca di costruzione: 1792.</p>		
<p>Servizi annessi: fienile-stalla. Tipologia d' intervento differenziata: A2b Stato di conservazione: cattivo. Epoca di costruzione: 1792.</p>		

SCHEDATURA BENI CULTURALI IN TERRITORIO EXTRAURBANO – PRGV 2001: Fotografie



Rilievo fotografico



Rilievo fotografico