

**Località:** Cividale  
Via Motta, 28

**Toponimo:** Motta

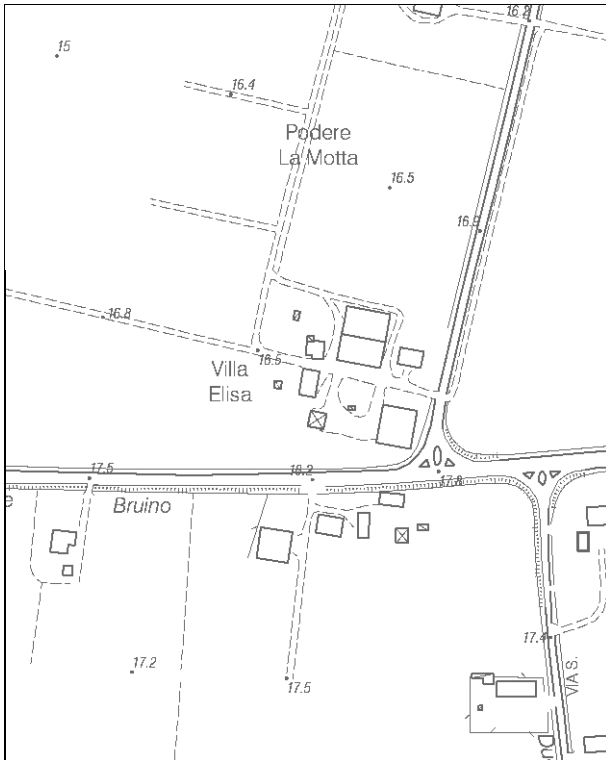

Carta Tecnica Regionale – Scala 1:5.000

**Dati catastali:**  
Foglio 114;  
Particelle  
60

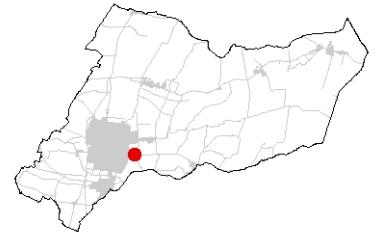

**Vincoli e tutele:**  
Vincolo ministeriale D. Lgs. 42/2004:  
segnalato nel verbale "Intesa Unica del CUR"  
del 28/02/2014 come *bene di interesse (da  
approfondire)*

Interesse storico-architettonico: no

Interesse storico testimoniale: si

**Tipologia del complesso:**

Abitazione agricola ad elementi separati, con  
A-105, A-106, A-108

**Ordinanza di demolizione/opere provvisionali:**  
no

**Presenza di edifici con schede Aedes E:**  
no

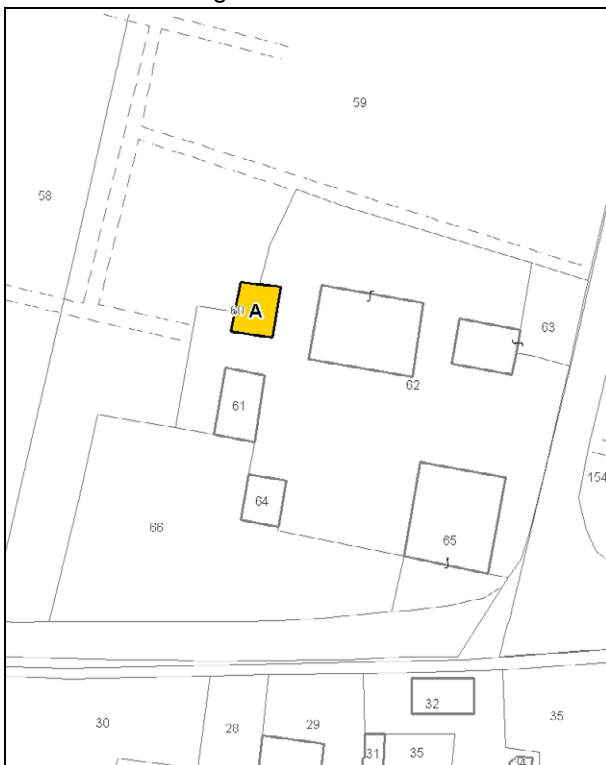

Catasto attuale – Scala 1: 2.000

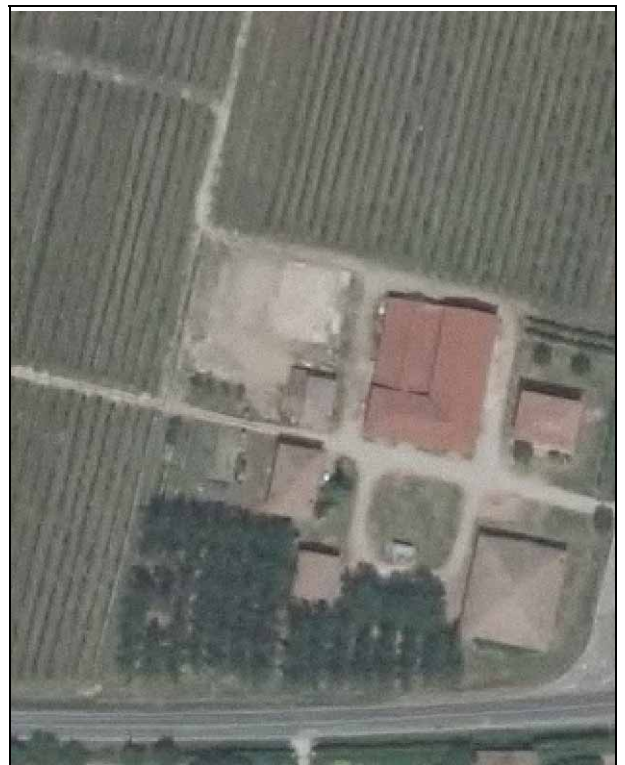

Ortofoto AIMA 2011 – Scala 1:2.000

### **Edificio A**

*Danni:*

Coperture: -

Strutture orizzontali: -

Strutture verticali: presenza di lesioni nei maschi sotto finestra

*Scheda Aedes E:* no

*Tipo edificio:* abitazione secondaria

*Categoria di intervento PRG:* restauro e risanamento conservativo tipo B

*Categoria di tutela del PdRIC/RUE:* categoria 2 – sottocategoria 2.2 - Segnalato nel verbale “Intesa Unica del CUR” del 28/02/2014 come *bene di interesse (da approfondire)*. In fase di richiesta del titolo abilitativo edilizio per intervenire sugli immobili quanto segnalato dovrà essere oggetto di valutazione.

### **STATO EDIFICIO POST-SISMA (luglio 2013)**

#### **Edificio A**



Foto 1



Foto 2

**SCHEDATURA BENI CULTURALI IN TERRITORIO EXTRAURBANO – PRGV 2001: Dati generali**

TIPOLOGIA DI INTERVENTO <b>A2b</b>	Via Motta n° 14 - Cividale Toponimo: Motta	SCHEDA <b>107</b>
---------------------------------------	---	----------------------

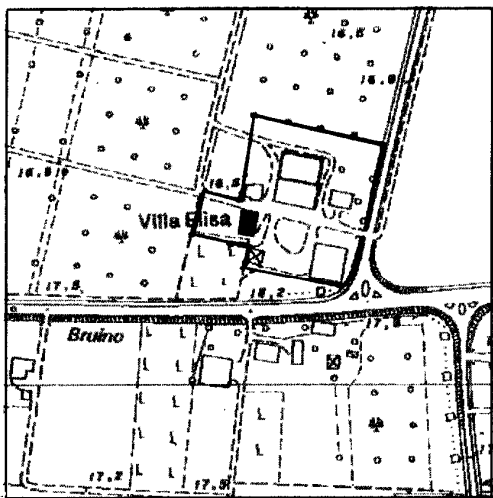

Riferimento Cartografico CTR



Riferimento Fotografico

**ELEMENTI IDENTIFICATIVI E DESCRITTIVI GENERALI**

Abitazione agricola a corte aperta.  
Stato di conservazione: mediocre.  
Epoca di costruzione: fino al 1800.

Servizi annessi: fienile-stalla.  
Stato di conservazione: mediocre.  
Epoca di costruzione: fino al 1800.

Si segnala che il suddetto bene culturale è parte di un unico nucleo insediativo a corte aperta identificato complessivamente nelle schede n° 105-106-108.

**SCHEDATURA BENI CULTURALI IN TERRITORIO EXTRAURBANO – PRGV 2001: Fotografie**

<b>SCHEDA 107</b>

Rilievo fotografico

Rilievo fotografico