

**Località:** Cividale  
Via Motta, 32

**Toponimo:** Motta

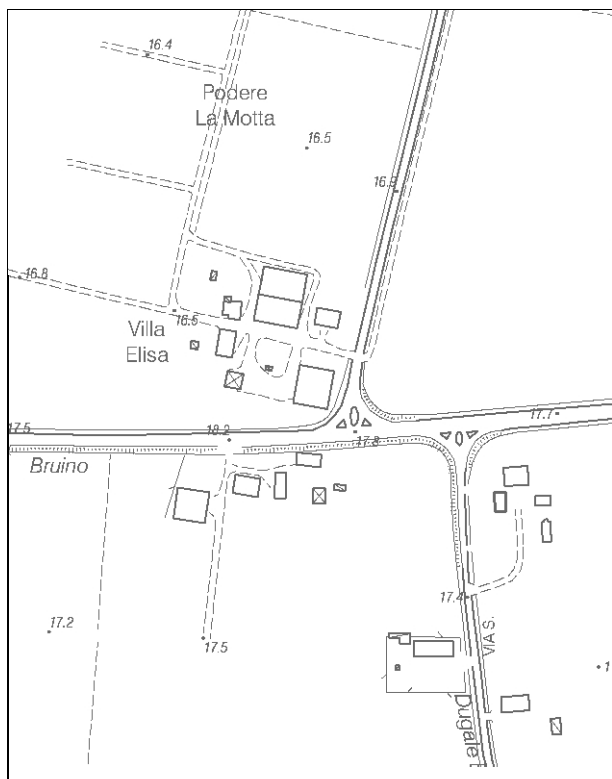

Carta Tecnica Regionale – Scala 1:5.000



Catasto attuale – Scala 1: 2.000

**Dati catastali:**  
Foglio 114;  
Particelle  
65



**Vincoli e tutele:**  
Vincolo ministeriale D. Lgs. 42/2004:  
segnalato nel verbale "Intesa Unica del CUR"  
del 28/02/2014 come *bene di interesse (da  
approfondire)*  
Interesse storico-architettonico: no  
Interesse storico testimoniale: si

**Tipologia del complesso:**  
Abitazione agricola ad elementi separati, con  
A-105, A-106, A-107  
**Ordinanza di demolizione/ opere provvisionali:**  
no  
**Presenza di edifici con schede Aedes E:**  
si

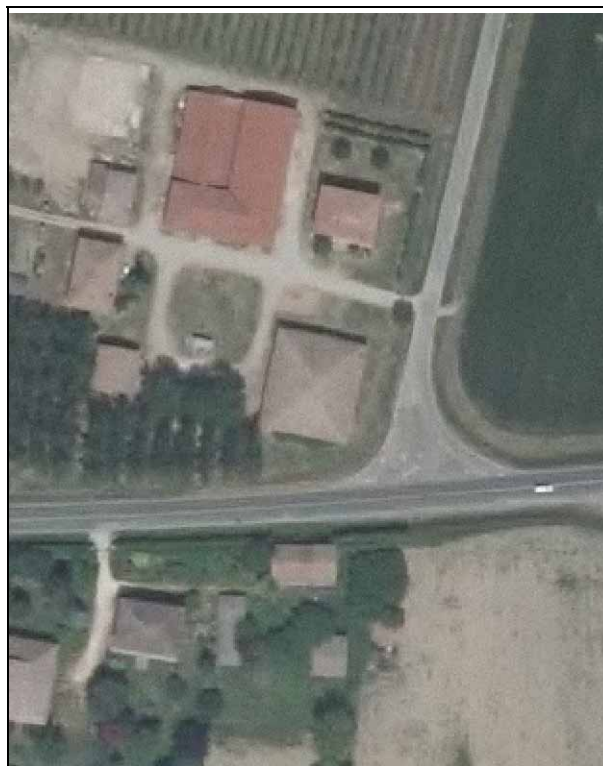

Ortofoto AIMA 2011 – Scala 1:2.000

### **Edificio A**

*Danni:*

Coperture: crollo totale delle coperture

Strutture orizzontali: crollo del solaio del primo e del secondo piano

Strutture verticali: crollo delle pareti murarie del secondo piano e sul fronte meridionale del primo piano

*Scheda Aedes E:* si

*Tipo edificio:* abitazione secondaria/magazzino

*Categoria di intervento PRG:* restauro e risanamento conservativo tipo B

*Categoria di tutela del PdRIC/RUE:* EDIFICIO CHE Segnalato nel verbale "Intesa Unica del CUR" del 28/02/2014 come *bene di interesse (da approfondire)*. In fase di richiesta del titolo abilitativo edilizio per intervenire sugli immobili quanto segnalato dovrà essere oggetto di valutazione.

### **STATO EDIFICIO PRE-SISMA (giugno 2010)**

#### **Edificio A**



Foto 1



Foto 2

### **STATO EDIFICIO POST-SISMA (luglio 2013)**

#### **Edificio A**



Foto 1



Foto 2

Comune di Mirandola

**PIANO DELLA RICOSTRUZIONE**

Schede di rilevazione e verifica degli edifici soggetti a tutela

SCHEDA

**A-108**



Foto 3



Foto 4

**SCHEDATURA BENI CULTURALI IN TERRITORIO EXTRAURBANO – PRGV 2001: Dati generali**

TIPOLOGIA DI INTERVENTO <b>A2b</b>	Via Motta n° 18 - Cividale Toponimo: Motta	SCHEDA <b>108</b>
---------------------------------------	---	----------------------

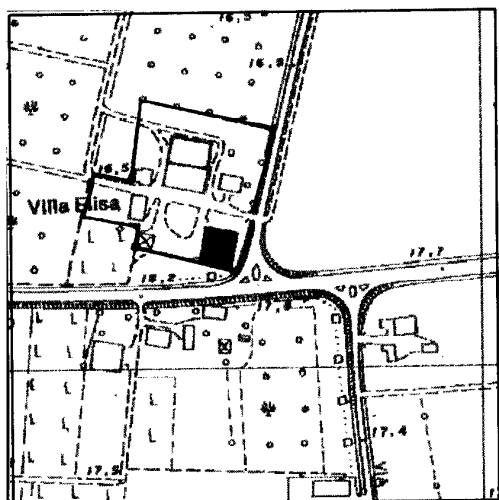

Riferimento Cartografico CTR

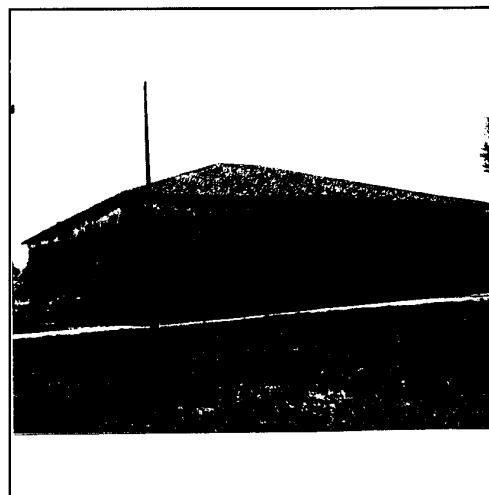

Riferimento Fotografico

**ELEMENTI IDENTIFICATIVI E DESCRITTIVI GENERALI**

Abitazione agricola adibita a granaio.

Stato di conservazione: mediocre.

Epoca di costruzione: fino al 1800.

Si segnala che il suddetto bene culturale è parte di un unico nucleo insediativo a corte aperta identificato complessivamente nelle precedenti schede n° 105-106-107.

**SCHEDATURA BENI CULTURALI IN TERRITORIO EXTRAURBANO – PRGV 2001: Fotografie**

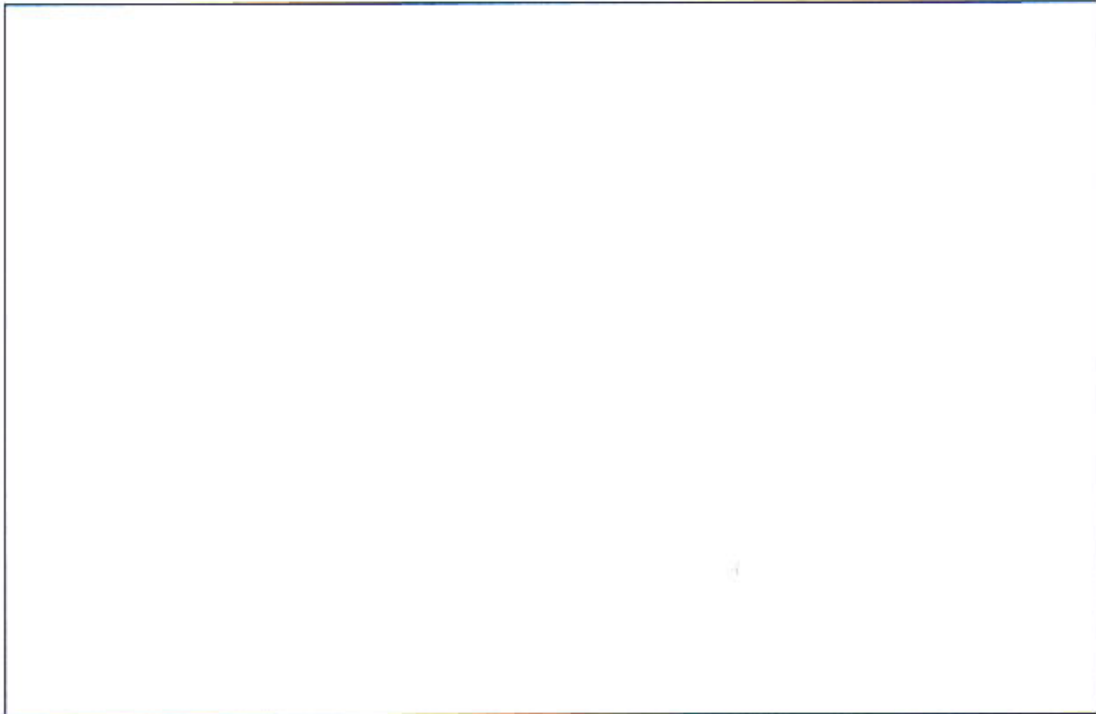
<p>SCHEDA 108</p>

<p>Rilevo fotografico</p>

<p>Rilevo fotografico</p>