

Località: Mirandola
Via per Concordia, 4, 6, 8, 10

Toponimo: La Villa

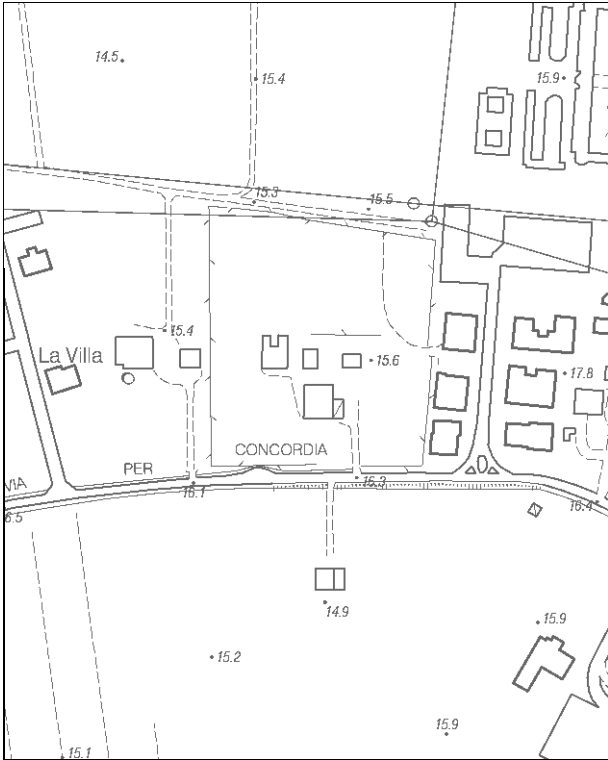

Dati catastali:
Foglio 90;
Particelle
49, 50, 51, 52

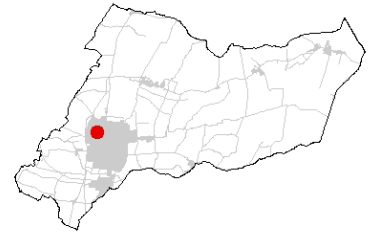

Vincoli e tutele:
Vincolo ministeriale D. Lgs. 42/2004:
segnalato nel verbale "Intesa Unica del CUR"
del 28/02/2014 come *bene di interesse (avvio
del procedimento)*
Interesse storico-architettonico: si
Interesse storico-testimoniale: si

Tipologia del complesso:
Villa padronale con giardino storico
Ordinanza di demolizione/opere provvisionali:
no
Presenza di edifici con schede Aedes E:
si

Carta Tecnica Regionale – Scala 1:5.000

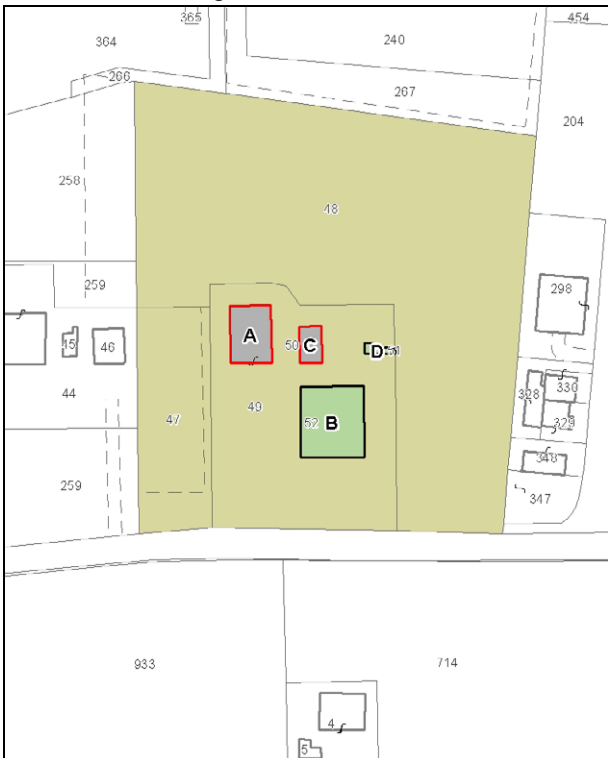

Catasto attuale – Scala 1: 3.000

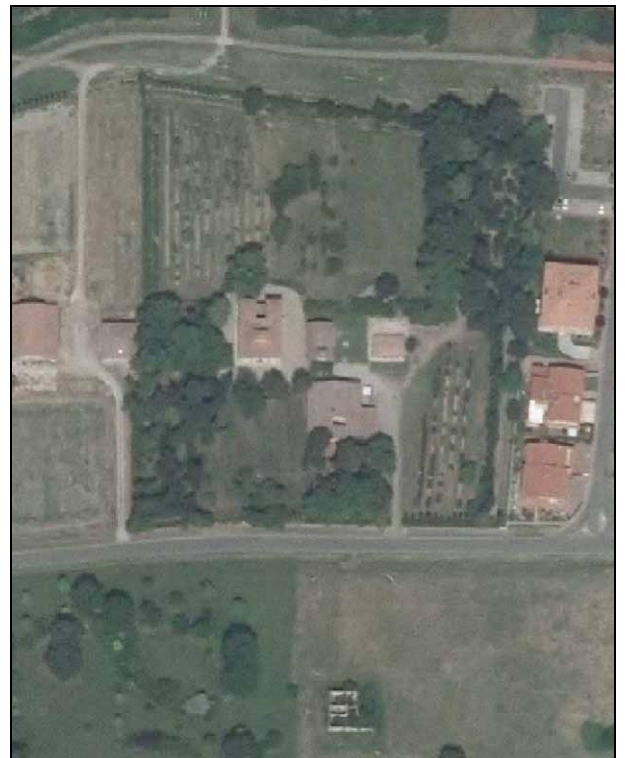

Ortofoto AIMA 2011 – Scala 1:3.000

Edificio A

Danni:

Coperture: lesioni al torrino
Strutture orizzontali: lesioni alla volta del vano scale
Strutture verticali: crolli locali

Scheda Aedes E: si

Tipo edificio: abitazione

Categoria di intervento PRG: restauro scientifico

Categoria di tutela del PdRIC/RUE: categoria 1 - segnalato nel verbale "Intesa Unica del CUR" del 28/02/2014 come *bene di interesse (avvio del procedimento)*. In fase di richiesta del titolo abilitativo edilizio per intervenire sugli immobili quanto segnalato dovrà essere oggetto di valutazione.

Edificio B

Danni:

Coperture: -
Strutture orizzontali: -
Strutture verticali: lesioni alle murature portanti con pericolo di crollo per la copertura

Scheda Aedes E: si

Tipo edificio: fienile

Categoria di intervento PRG: restauro scientifico

Categoria di tutela del PdRIC/RUE: categoria 2 – sottocategoria 2.4 - segnalato nel verbale "Intesa Unica del CUR" del 28/02/2014 come *bene di interesse (avvio del procedimento)*. In fase di richiesta del titolo abilitativo edilizio per intervenire sugli immobili quanto segnalato dovrà essere oggetto di valutazione.

Edificio C

Danni:

Coperture: crolli parziali
Strutture orizzontali: -
Strutture verticali: -

Scheda Aedes E: si

Tipo edificio: abitazione secondaria

Categoria di intervento PRG: restauro scientifico

Categoria di tutela del PdRIC/RUE: categoria 1 - segnalato nel verbale "Intesa Unica del CUR" del 28/02/2014 come *bene di interesse (avvio del procedimento)*. In fase di richiesta del titolo abilitativo edilizio per intervenire sugli immobili quanto segnalato dovrà essere oggetto di valutazione.

Edificio D

Danni:

Coperture: -

Strutture orizzontali: -

Strutture verticali: -

Scheda Aedes E: si

Tipo edificio: proservizio

Categoria di intervento PRG: restauro scientifico

Categoria di tutela del PdRIC/RUE: categoria 2 – sottocategoria 2.4 - segnalato nel verbale "Intesa Unica del CUR" del 28/02/2014 come *bene di interesse (avvio del procedimento)*. In fase di richiesta del titolo abilitativo edilizio per intervenire sugli immobili quanto segnalato dovrà essere oggetto di valutazione.

STATO EDIFICI POST-SISMA (2012)



Foto 1



Foto 2

Edificio A (agosto 2013)

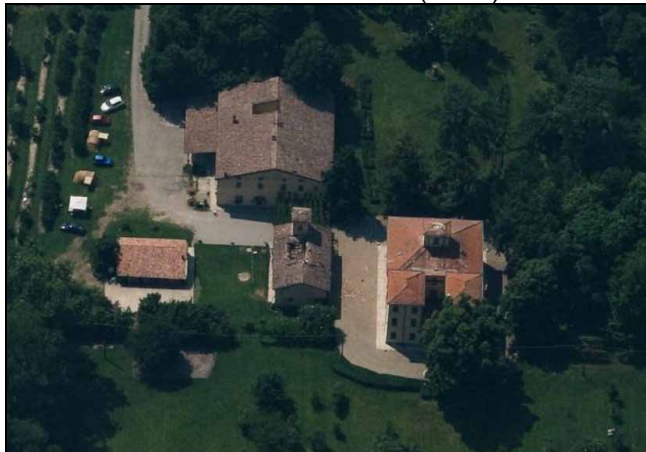

Foto 1

Edificio B





Foto 1

Edificio D

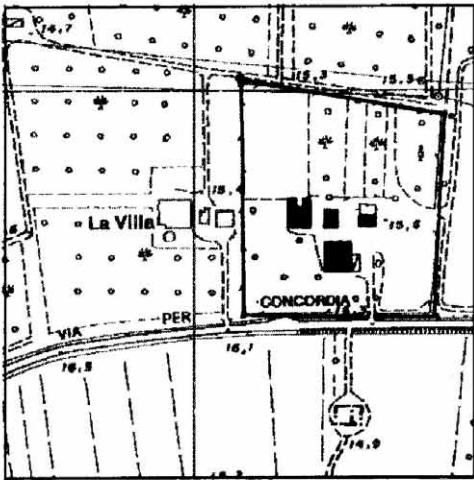

Foto 1

SCHEDATURA BENI CULTURALI IN TERRITORIO EXTRAURBANO – PRGV 2001: Dati generali

| | | |
|--|---|--------------------------|
| TIPOLOGIA DI INTERVENTO A1 | Via per Concordia n° 4-6 Toponimo: | SCHEDA 133/134 |
|  |  | |
| Riferimento Cartografico CTR | Riferimento Fotografico | |
| <u>ELEMENTI IDENTIFICATIVI E DESCRITTIVI GENERALI</u> | | |
| <p>Villa padronale. Stato di conservazione: buono. Epoca di costruzione: fino al 1800.</p> <p>Bene culturale dotato di giardino-parco di pregio.</p> | | |

SCHEDATURA BENI CULTURALI IN TERRITORIO EXTRAURBANO – PRGV 2001: Fotografie



Rilievo fotografico



Rilievo fotografico