

**Località:** Mirandola  
Via Statale sud, 48

**Toponimo:** -



**Dati catastali:**

Foglio 137  
Particella  
116, 374

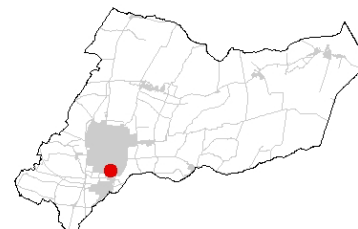

**Vincoli e tutele:**

Vincolo ministeriale D. Lgs. 42/2004:  
segnalato nel verbale "Intesa Unica del CUR"  
del 28/02/2014 come *bene di interesse* (avvio  
del procedimento)

Interesse storico-architettonico: si  
Interesse storico-testimoniale: no

**Tipologia del complesso:**

Villa padronale con giardino storico  
**Ordinanza di demolizione/opere provvisionali:**  
no  
**Presenza di edifici con schede Aedes E:**  
no

Carta Tecnica Regionale – Scala 1:5.000

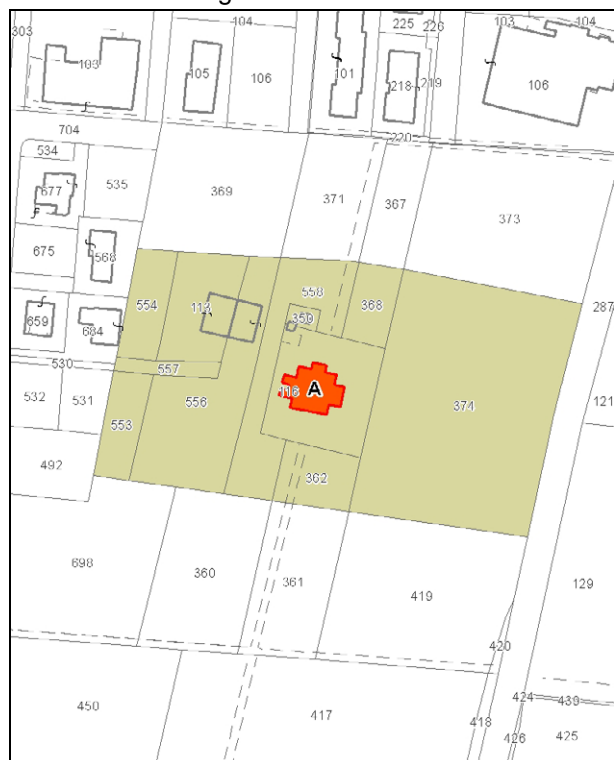

Catasto attuale – Scala 1: 3.000

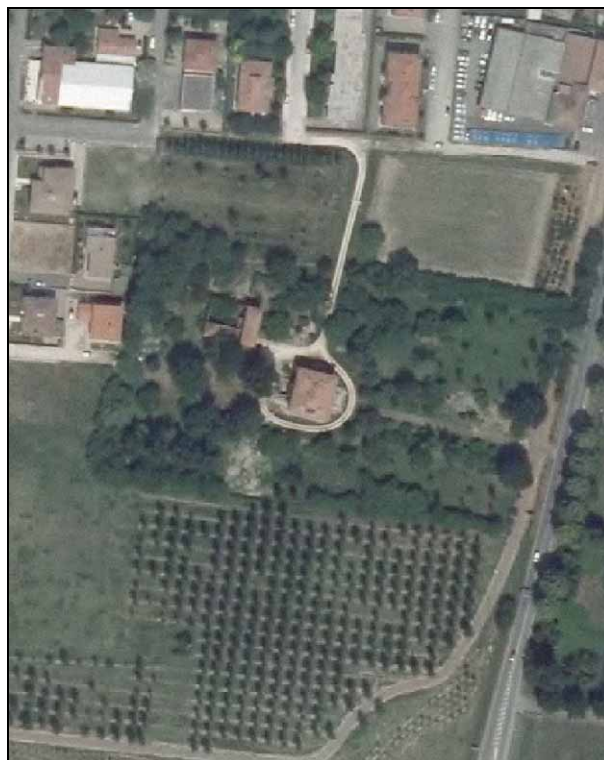

Ortofoto AIMA 2011 – Scala 1:3.000

### **Edificio A**

*Danni:*

Coperture: -

Strutture orizzontali: -

Strutture verticali: danni lievi (intervento di riparazione avvenuto)

*Scheda Aedes E:* no

*Tipo edificio:* abitazione

*Categoria di intervento PRG:* restauro e risanamento conservativo tipo B



*Categoria di tutela del PdRIC/RUE:* categoria 2 – sottocategoria 2.1 - Segnalato nel verbale “Intesa Unica del CUR” del 28/02/2014 come *bene di interesse (avvio del procedimento)*. In fase di richiesta del titolo abilitativo edilizio per intervenire sugli immobili quanto segnalato dovrà essere oggetto di valutazione.

### **STATO EDIFICI POST-SISMA (agosto 2013)**

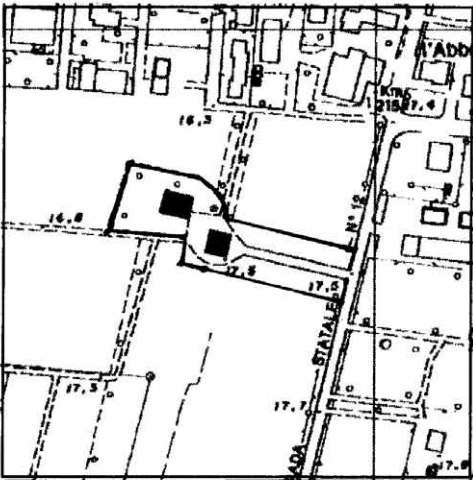

Foto 1

**SCHEDATURA BENI CULTURALI IN TERRITORIO EXTRAURBANO – PRGV 2001: Dati generali**

TIPOLOGIA DI INTERVENTO <b>A2b</b>	Via Statale Sud n° 16 Toponimo:	SCHEDA <b>142</b>
		
Riferimento Cartografico CTR	Riferimento Fotografico	
<b><u>ELEMENTI IDENTIFICATIVI E DESCRITTIVI GENERALI</u></b>		
<p>Villa padronale. Stato di conservazione: buono. Epoca di costruzione: 1928.</p> <p>Bene culturale dotato di giardino-parco di pregio.</p>		

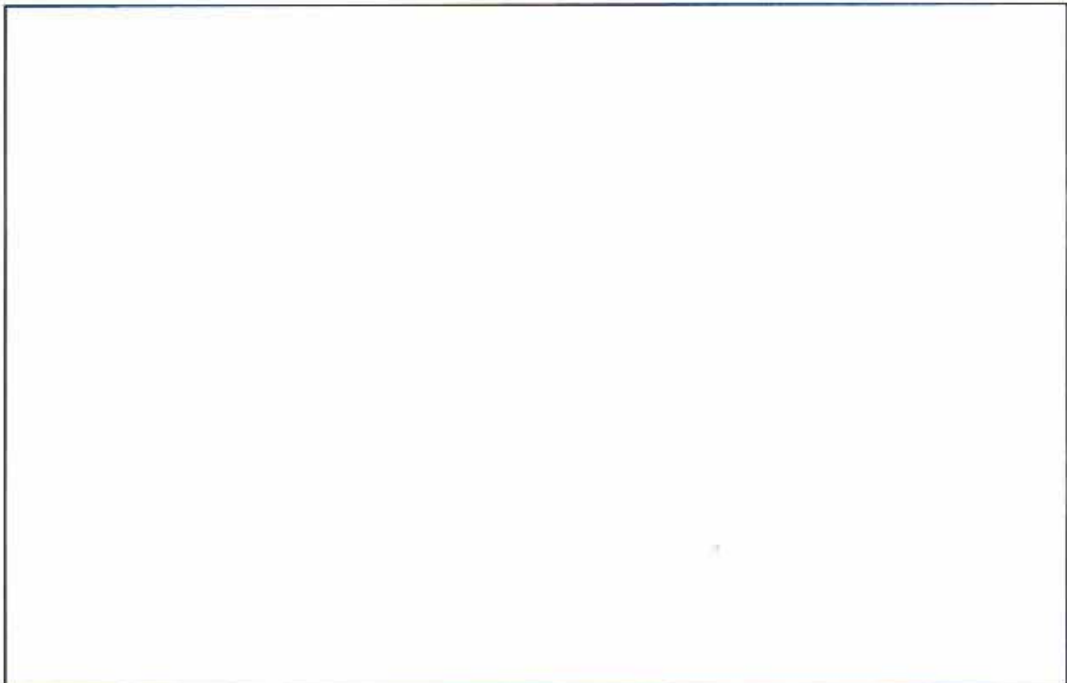

**SCHEDATURA BENI CULTURALI IN TERRITORIO EXTRAURBANO – PRGV 2001: Fotografie**

SCHEDA 142

Rilievo fotografico

Rilievo fotografico