

Località: Mirandola
Via Statale sud, 95

Toponimo: -

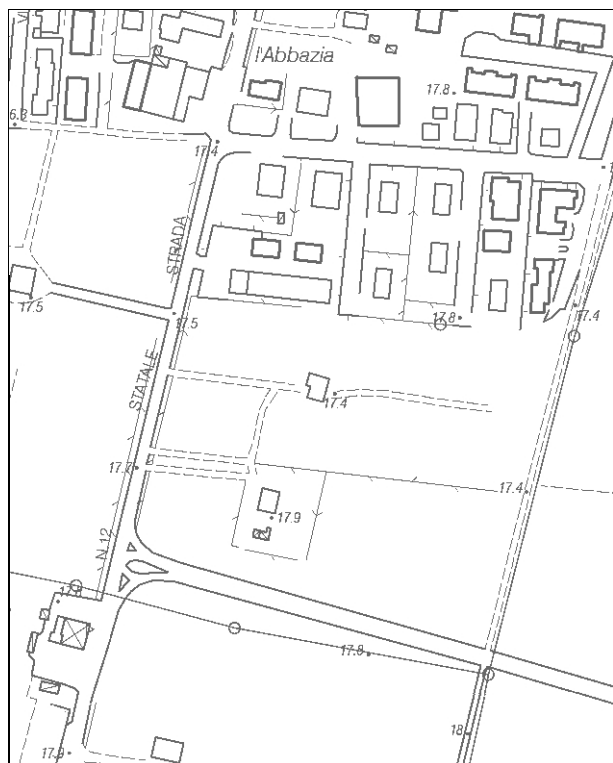

Dati catastali:
Foglio 137;
Particelle
129, 130

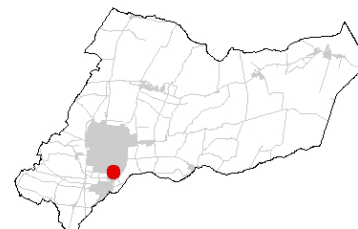

Vincoli e tutele:
Vincolo ministeriale D. Lgs. 42/2004:
segnalato nel verbale "Intesa Unica del CUR"
del 28/02/2014 come *bene di interesse (avvio
del procedimento)*
Interesse storico-architettonico: no
Interesse storico-testimoniale: si

Tipologia del complesso:
Villa padronale con giardino storico
Ordinanza di demolizione/opere provvisionali:
no
Presenza di edifici con schede Aedes E:
no

Carta Tecnica Regionale – Scala 1:5.000

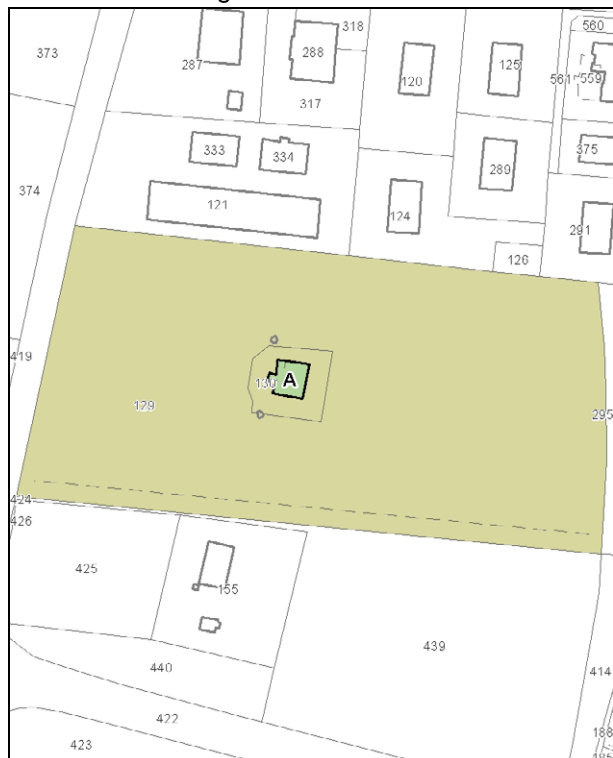

Catasto attuale – Scala 1: 3.000

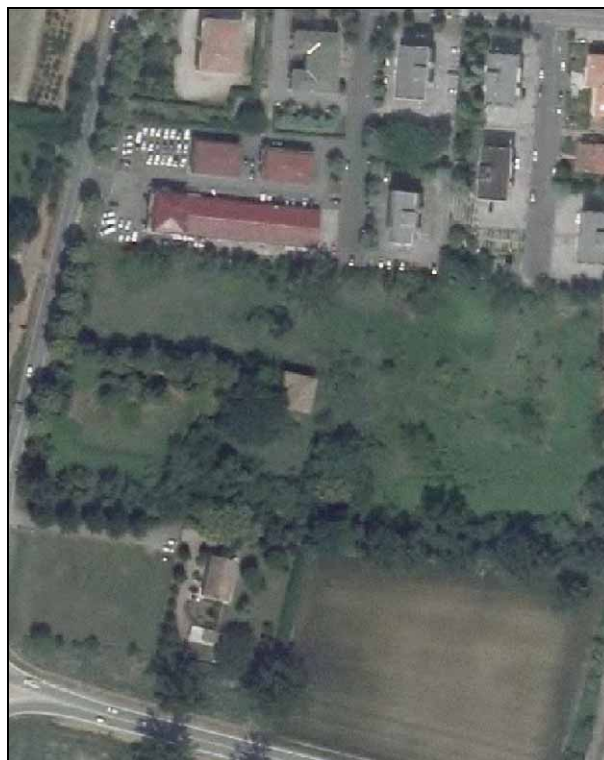

Ortofoto AIMA 2011 – Scala 1:3.000

Edificio A

Danni:

Coperture: -

Strutture orizzontali: -

Strutture verticali: -

Scheda Aedes E: no

Tipo edificio: abitazione

Categoria di intervento PRG: ristrutturazione edilizia



Categoria di tutela del PdRIC/RUE: categoria 2 – sottocategoria 2.4 - Segnalato nel verbale “Intesa Unica del CUR” del 28/02/2014 come *bene di interesse (avvio del procedimento)*. In fase di richiesta del titolo abilitativo edilizio per intervenire sugli immobili quanto segnalato dovrà essere oggetto di valutazione.

STATO EDIFICI POST-SISMA (agosto 2013)



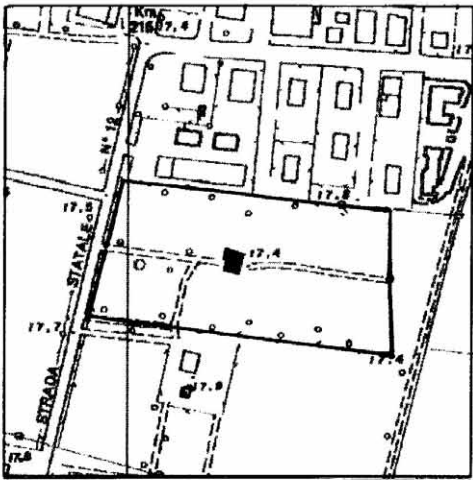

Foto 1

SCHEDATURA BENI CULTURALI IN TERRITORIO EXTRAURBANO – PRGV 2001: Dati generali

TIPOLOGIA DI INTERVENTO A3	Via Statale Sud n° 23 Toponimo:	SCHEDA 143
		
Riferimento Cartografico CTR	Riferimento Fotografico	
<p style="text-align: center;"><u>ELEMENTI IDENTIFICATIVI E DESCRITTIVI GENERALI</u></p> <p>Villa padronale. Stato di conservazione: callivo. Epoca di costruzione: fino al 1945.</p> <p>Bene culturale dotato di giardino -parco di pregio.</p>		

SCHEDATURA BENI CULTURALI IN TERRITORIO EXTRAURBANO – PRGV 2001: Fotografie

<p>SCHEDA 143</p>

<p>Rilievo fotografico</p>

<p>Rilievo fotografico</p>