

Località: San Giacomo Roncole
Via Santa Liberata, 14, 16, 20

Toponimo: La Graziana

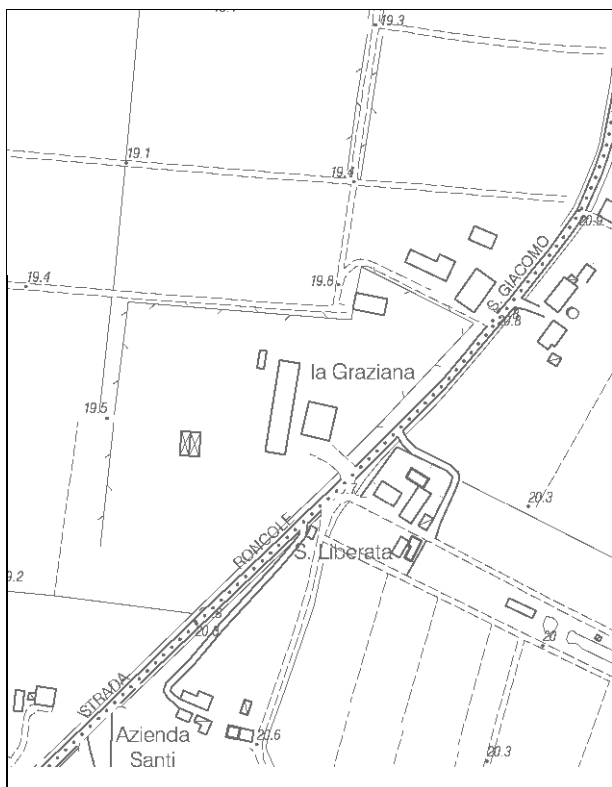

Carta Tecnica Regionale – Scala 1:5.000

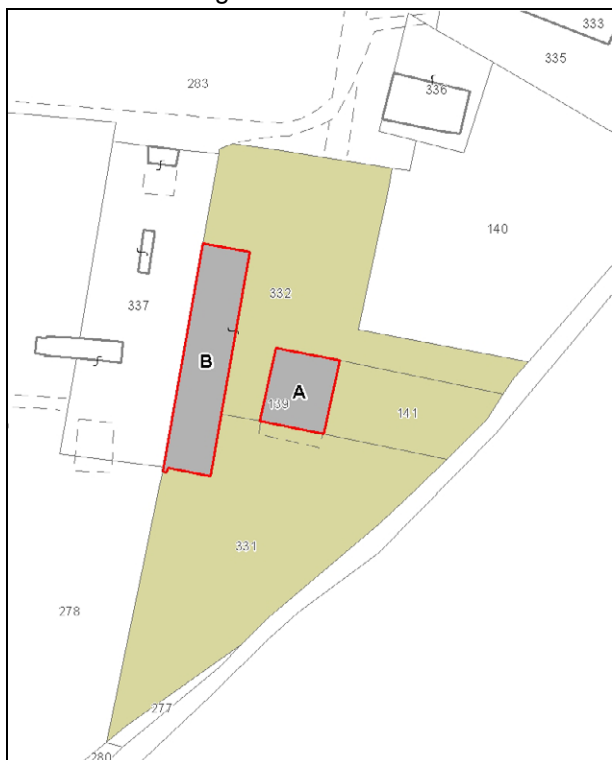

Catasto attuale – Scala 1: 2.000

Dati catastali:
Foglio 151;
Particelle
331, 332, 337,
339, 141



Vincoli e tutele:
Vincolo ministeriale D. Lgs. 42/2004:
segnalato nel verbale "Intesa Unica del CUR"
del 28/02/2014 come *bene di interesse (avvio
del procedimento)*

Interesse storico-architettonico: si
Interesse storico-testimoniale: no

Tipologia del complesso:
Villa padronale con giardino storico
Ordinanza di demolizione/opere provvisionali:
no
Presenza di edifici con schede Aedes E:
si



Ortofoto AIMA 2011 – Scala 1:2.000

Edificio A

Danni:

Coperture: crolli parziali

Strutture orizzontali: crolli parziali

Strutture verticali: rottura a taglio dei maschi murari, rottura a taglio delle tramezze, crolli parziali di muratura in sommità

Scheda Aedes E: si

Tipo edificio: abitazione

Categoria di intervento PRG: restauro scientifico

Categoria di tutela del PdRIC/RUE: categoria 1 - Segnalato nel verbale "Intesa Unica del CUR" del 28/02/2014 come *bene di interesse (avvio del procedimento)*. In fase di richiesta del titolo abilitativo edilizio per intervenire sugli immobili quanto segnalato dovrà essere oggetto di valutazione.

Edificio Ba

Danni:

Coperture: crolli parziali

Strutture orizzontali: crolli parziali

Strutture verticali: crolli parziali

Scheda Aedes E: si

Tipo edificio: abitazione secondaria

Categoria di intervento PRG: restauro scientifico

Categoria di tutela del PdRIC/RUE: categoria 1 - Segnalato nel verbale "Intesa Unica del CUR" del 28/02/2014 come *bene di interesse (avvio del procedimento)*. In fase di richiesta del titolo abilitativo edilizio per intervenire sugli immobili quanto segnalato dovrà essere oggetto di valutazione.

Edificio Bb

Danni:

Coperture: crollo della torre e parziali crolli delle coperture

Strutture orizzontali: crolli parziali

Strutture verticali: crolli parziali

Scheda Aedes E: si

Tipo edificio: magazzino

Categoria di intervento PRG: restauro scientifico

Categoria di tutela del PdRIC/RUE: categoria 1 - Segnalato nel verbale "Intesa Unica del CUR" del 28/02/2014 come *bene di interesse (avvio del procedimento)*. In fase di richiesta del titolo abilitativo edilizio per intervenire sugli immobili quanto segnalato dovrà essere oggetto di valutazione.

STATO EDIFICI PRE-SISMA (maggio 2010)

Edificio A



Foto 1

Edificio B



Foto 1

STATO EDIFICI POST-SISMA (agosto 2013)





Foto 1

SCHEDATURA BENI CULTURALI IN TERRITORIO EXTRAURBANO – PRGV 2001: Dati generali

TIPOLOGIA DI INTERVENTO A1	Via S. Liberata n° - S. Giacomo Roncole Toponimo: La Graziana	SCHEDA 159
		
Riferimento Cartografico CTR	Riferimento Fotografico	
<u>ELEMENTI IDENTIFICATIVI E DESCRITTIVI GENERALI</u>		
<p>Villa padronale. Stato di conservazione: buono. Epoca di costruzione: fino al 1800.</p> <p>Bene culturale dotato di giardino-parco di pregio.</p>		

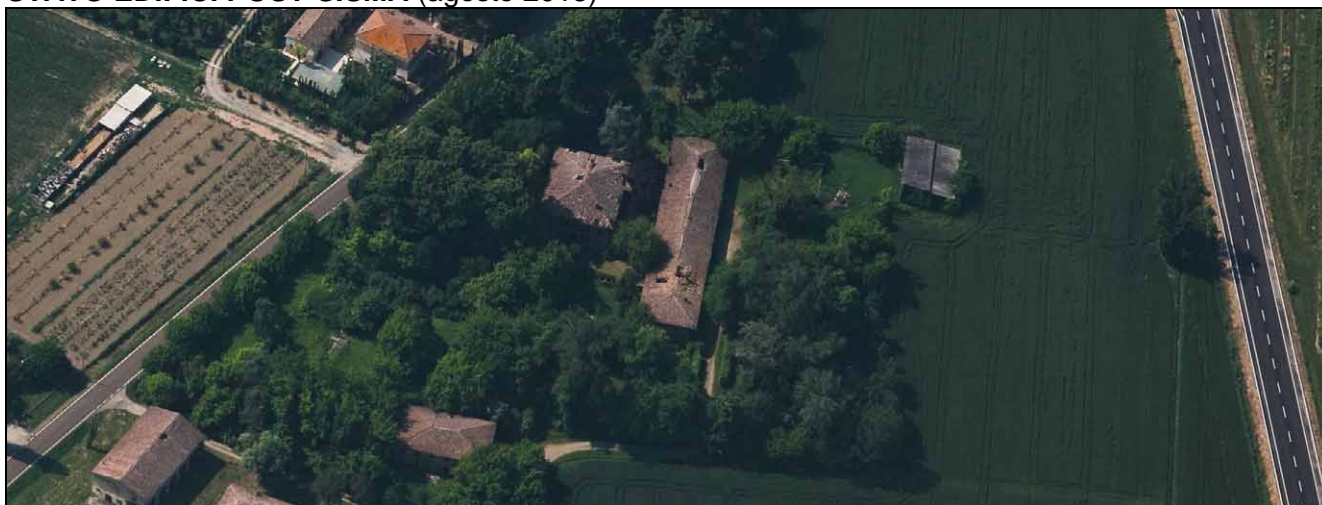
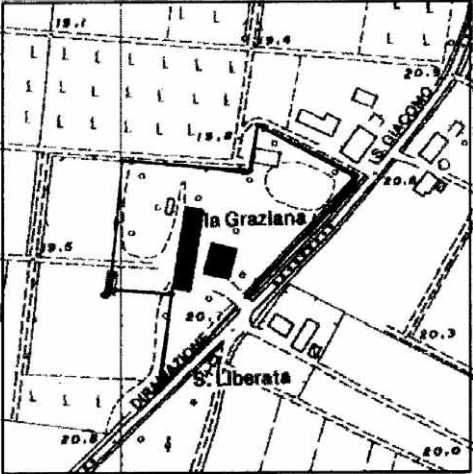
SCHEDATURA BENI CULTURALI IN TERRITORIO EXTRAURBANO – PRGV 2001: Fotografie

