

Località: San Giacomo Roncole
Via Pezzetta, 2

Toponimo: Casa Maria

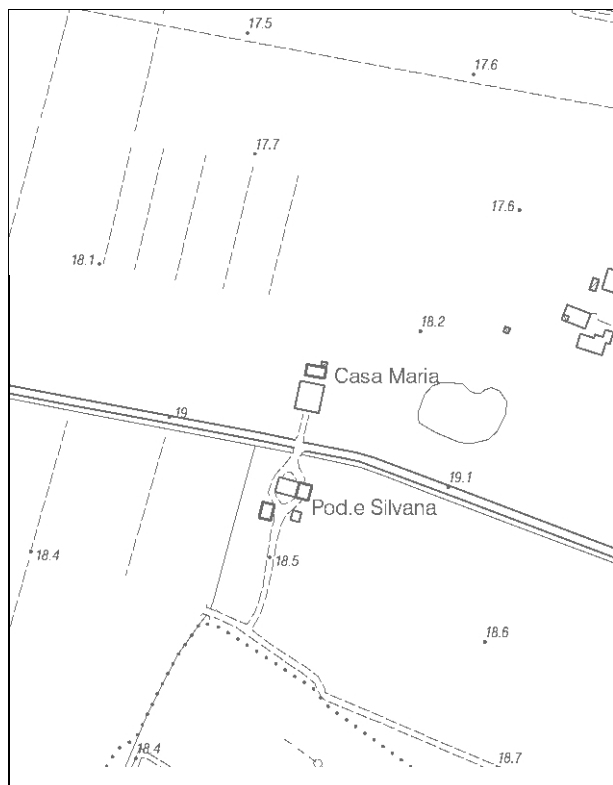

Carta Tecnica Regionale – Scala 1:5.000

Dati catastali:
Foglio 131;
Particella
62

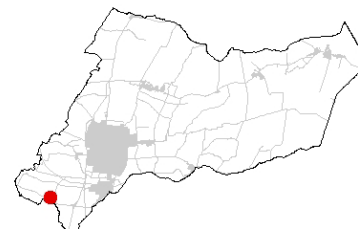

Vincoli e tutele:
Vincolo ministeriale D. Lgs. 42/2004:
segnalato nel verbale “Intesa Unica del CUR”
del 28/02/2014 come *bene di interesse (da
approfondire)*
Interesse storico-architettonico: si
Interesse storico-testimoniale: si

Tipologia del complesso:
Abitazione agricola a corpo unico
Ordinanza di demolizione/opere provvisionali:
no
Presenza di edifici con schede Aedes E:
si



Catasto attuale – Scala 1: 2.000

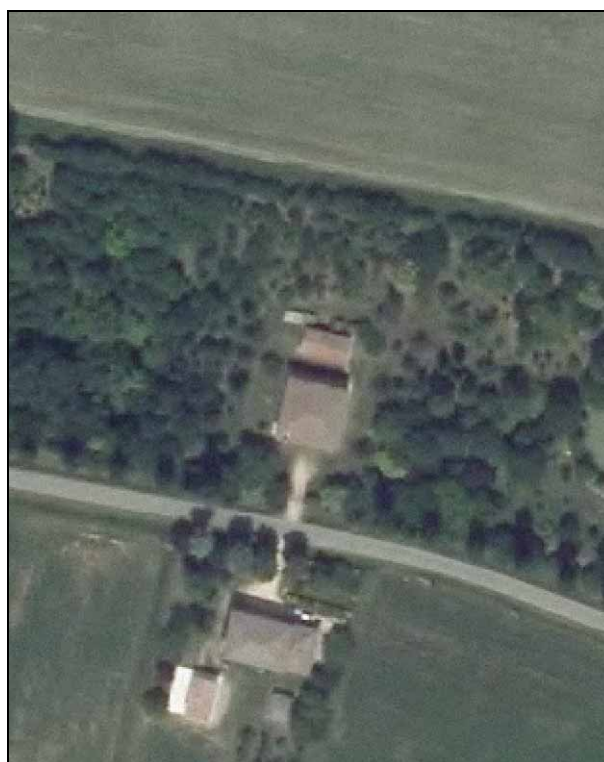

Ortofoto AIMA 2011 – Scala 1:2.000

Edificio A

Danni:

Coperture: -

Strutture orizzontali: -

Strutture verticali: lesioni diffuse delle murature perimetrali con distacco dell'intonaco

Scheda Aedes E: si

Tipo edificio: abitazione

Categoria di intervento PRG: restauro e risanamento conservativo tipo B

Categoria di tutela PdRIC: categoria 2 – sottocategoria 2.1 - Segnalato nel verbale "Intesa Unica del CUR" del 28/02/2014 come *bene di interesse (da approfondire)*. In fase di richiesta del titolo abilitativo edilizio per intervenire sugli immobili quanto segnalato dovrà essere oggetto di valutazione.

Edificio B

Danni:

Coperture: -

Strutture orizzontali: -

Strutture verticali: -

Scheda Aedes E: si

Tipo edificio: magazzino

Categoria di intervento PRG: restauro e risanamento conservativo tipo B

Categoria di tutela PdRIC: categoria 2 – sottocategoria 2.4 - Segnalato nel verbale "Intesa Unica del CUR" del 28/02/2014 come *bene di interesse (da approfondire)*. In fase di richiesta del titolo abilitativo edilizio per intervenire sugli immobili quanto segnalato dovrà essere oggetto di valutazione.

STATO EDIFICI POST-SISMA (luglio 2013)

Edificio A



Foto 1





Foto 2

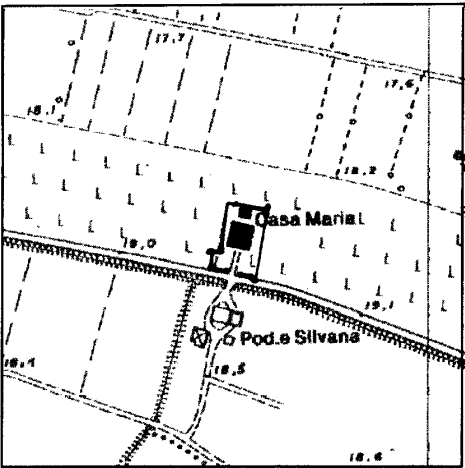

Foto 3

SCHEDATURA BENI CULTURALI IN TERRITORIO EXTRAURBANO – PRGV 2001: Dati generali

TIPOLOGIA DI INTERVENTO A2b	Via Pezzetta n° 2 - S. Giacomo Roncole Toponimo: Casa Maria	SCHEDA 175
		
Riferimento Cartografico CTR	Riferimento Fotografico	
<p style="text-align: center;"><u>ELEMENTI IDENTIFICATIVI E DESCRITTIVI GENERALI</u></p> <p>Abitazione agricola ad elementi congiunti a porta morta. Stato di conservazione: buono. Epoca di costruzione: fino al 1900.</p> <p>Servizi annessi: fienile-stalla. Stato di conservazione: buono. Epoca di costruzione: fino al 1900.</p>		

SCHEDATURA BENI CULTURALI IN TERRITORIO EXTRAURBANO – PRGV 2001: Fotografie

