

**Località:** San Giacomo Roncole  
Via Imperiale, 15

**Toponimo:** Villa Rossi

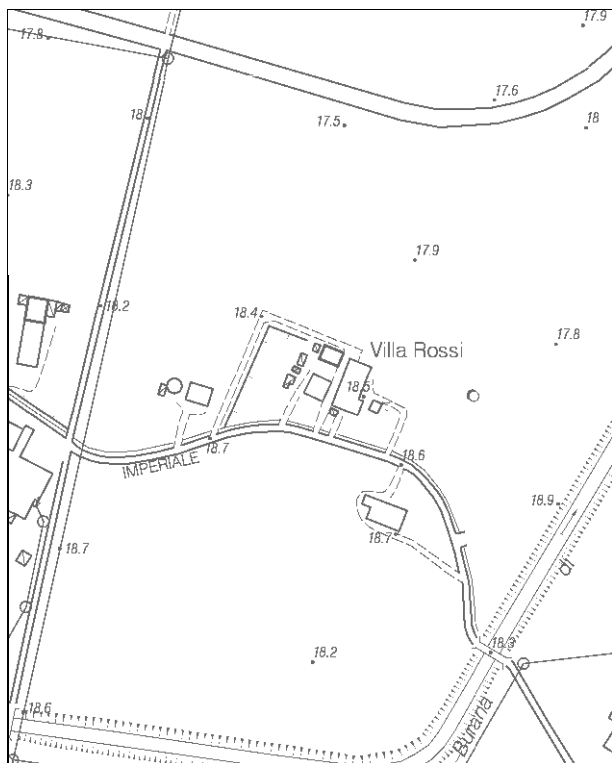

Carta Tecnica Regionale – Scala 1:5.000

**Dati catastali:**  
Foglio 138;  
Particelle  
12, 8

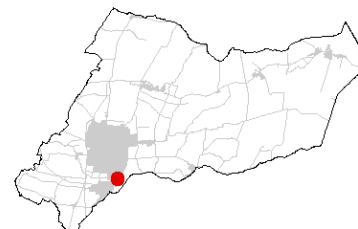

**Vincoli e tutele:**  
Vincolo ministeriale D. Lgs. 42/2004:  
segnalato nel verbale “Intesa Unica del CUR”  
del 28/02/2014 come *bene di interesse (da  
approfondire)*  
Interesse storico-architettonico: si  
Interesse storico testimoniale: no

**Tipologia del complesso:**  
Villa padronale  
**Ordinanza di demolizione/opere provvisionali:**  
no  
**Presenza di edifici con schede Aedes E:**  
no

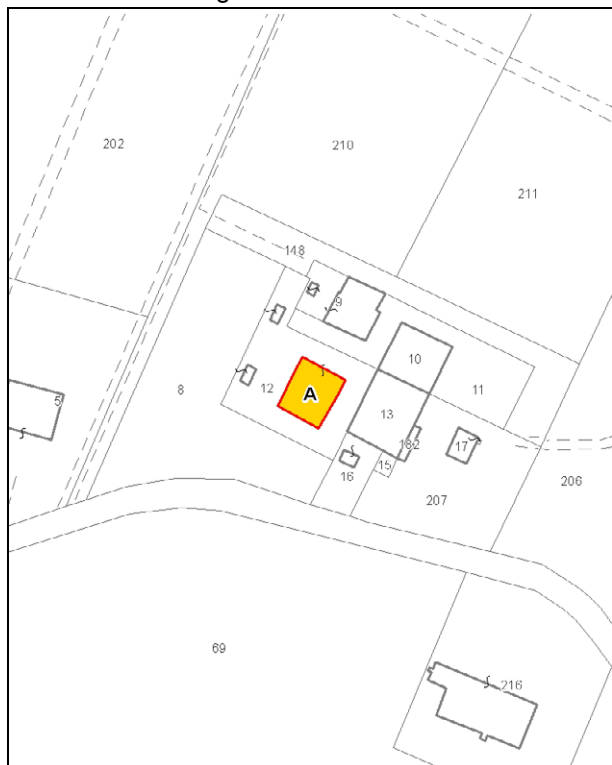

Catasto attuale – Scala 1: 2.000



Ortofoto AIMA 2011 – Scala 1:2.000

**Edificio A**

*Danni:*

Coperture: -

Strutture orizzontali: -

Strutture verticali: -

*Scheda Aedes E:* no

*Tipo edificio:* abitazione

*Categoria di intervento PRG:* restauro e risanamento conservativo tipo B

*Categoria di tutela del PdRIC/RUE:* categoria 2 – sottocategoria 2.2 - Segnalato nel verbale “Intesa Unica del CUR” del 28/02/2014 come *bene di interesse (da approfondire)*. In fase di richiesta del titolo abilitativo edilizio per intervenire sugli immobili quanto segnalato dovrà essere oggetto di valutazione.



Foto 1





Foto 2

**SCHEDATURA BENI CULTURALI IN TERRITORIO EXTRAURBANO – PRGV 2001: Dati generali**

TIPOLOGIA DI INTERVENTO <b>A2b</b>	Via n° - S.Giacomo Roncole Toponimo	SCHEDA <b>183</b>
		
Riferimento Cartografico CTR	Riferimento Fotografico	
<p style="text-align: center;"><b><u>ELEMENTI IDENTIFICATIVI E DESCRITTIVI GENERALI</u></b></p> <p>Villa padronale Stato di conservazione: discreto. Epoca di costruzione: fino al 1900.</p>		

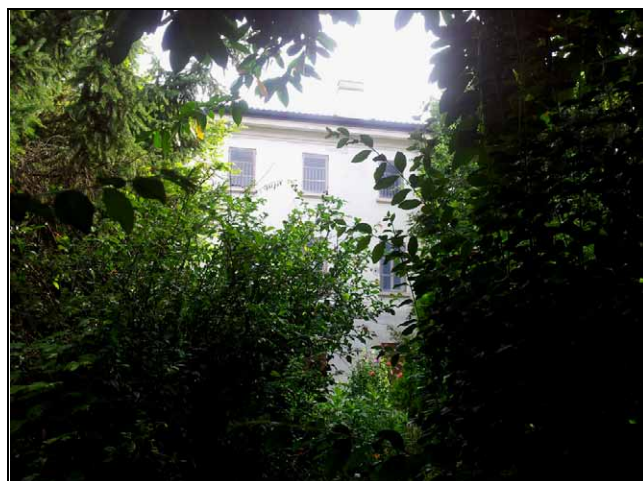
**SCHEDATURA BENI CULTURALI IN TERRITORIO EXTRAURBANO – PRGV 2001: Fotografie**

SCHEDA 183



Rilevo fotografico



Rilevo fotografico