

Località: Mirandola
Via San Martino Carano, 10

Nome: Villa Urbana

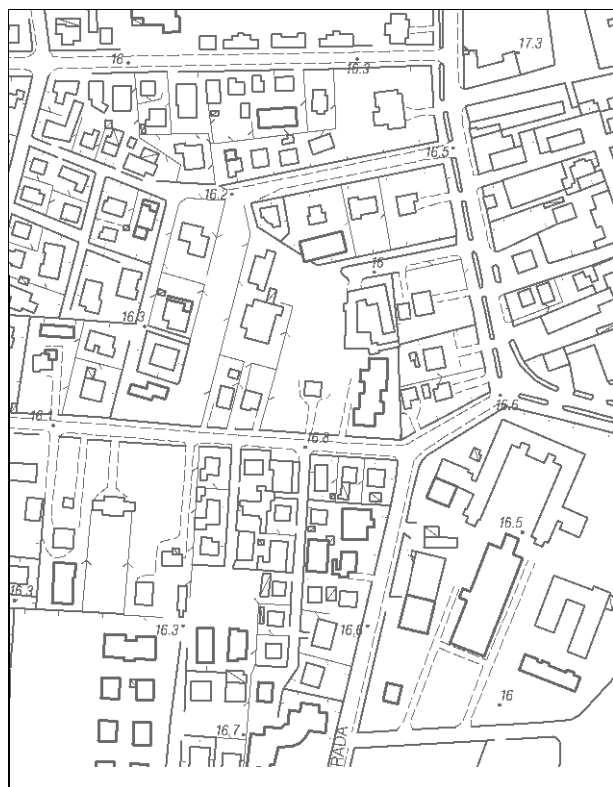

Carta Tecnica Regionale – Scala 1:5.000

Dati catastali:
Foglio 110
Particella 253

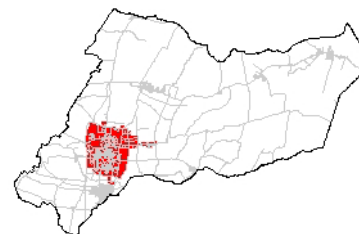

Vincoli e tutele:
Vincolo ministeriale D. Lgs. 42/2004:
segnalato nel verbale “Intesa Unica del CUR”
del 28/02/2014 come *bene di interesse* (da
approfondire) Interesse storico-architettonico:
no
Interesse storico-testimoniale: si

Tipologia del complesso:
Villa
Ordinanza di demolizione/opere provvisionali:
no
Presenza di edifici con schede Aedes E:
si

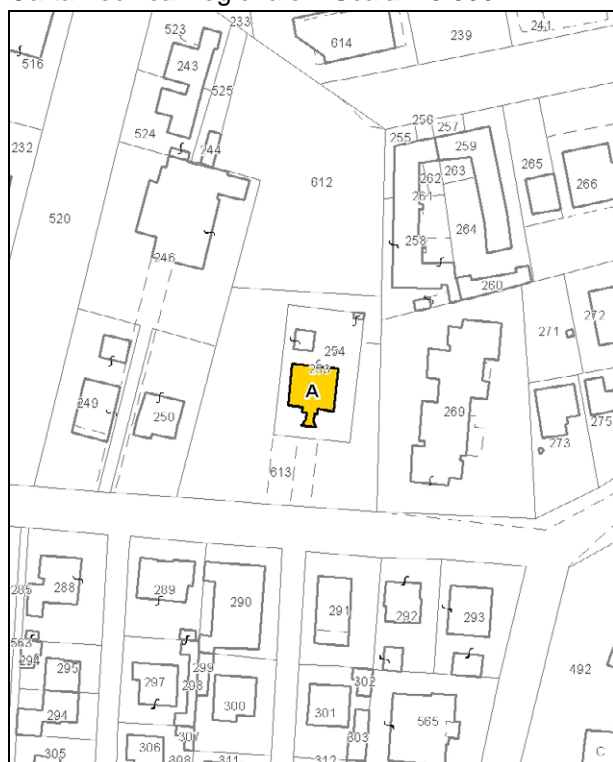

Catasto attuale – Scala 1: 2.000

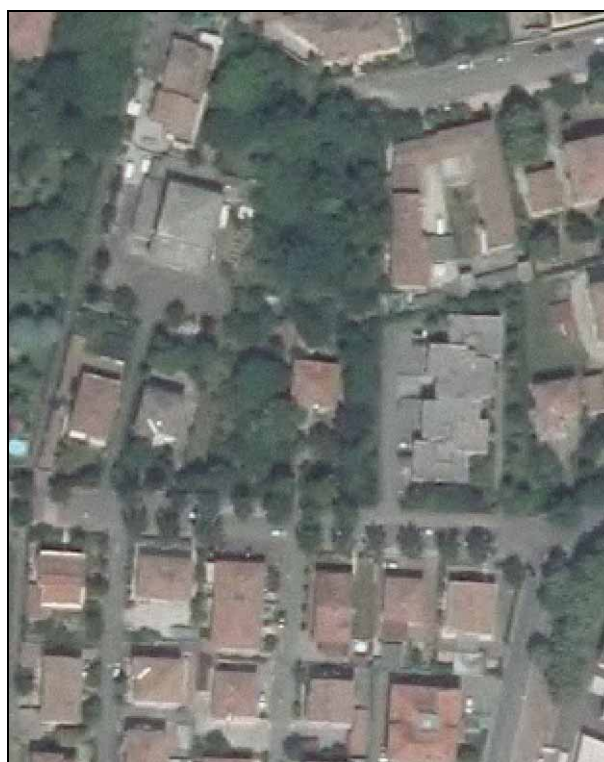

Ortofoto AIMA 2011 – Scala 1:2.000

Edificio A

Danni:

Coperture: -

Strutture orizzontali: -

Strutture verticali: -

Scheda Aedes E: si

Tipo edificio: abitazione

Categoria di intervento PRG: restauro e risanamento conservativo tipo B

Categoria di tutela del PdRIC/RUE: categoria 2 – sottocategoria 2.2 - Segnalato nel verbale “Intesa Unica del CUR” del 28/02/2014 come *bene di interesse (da approfondire)*. In fase di richiesta del titolo abilitativo edilizio per intervenire sugli immobili quanto segnalato dovrà essere oggetto di valutazione.

STATO EDIFICI PRE-SISMA (maggio 2010)

Edificio A



Foto 1

STATO EDIFICI POST-SISMA (agosto 2013)

Edificio A



Foto 1

SCHEDATURA BENI CULTURALI IN TERRITORIO URBANO – PRGV 2001: Fotografie

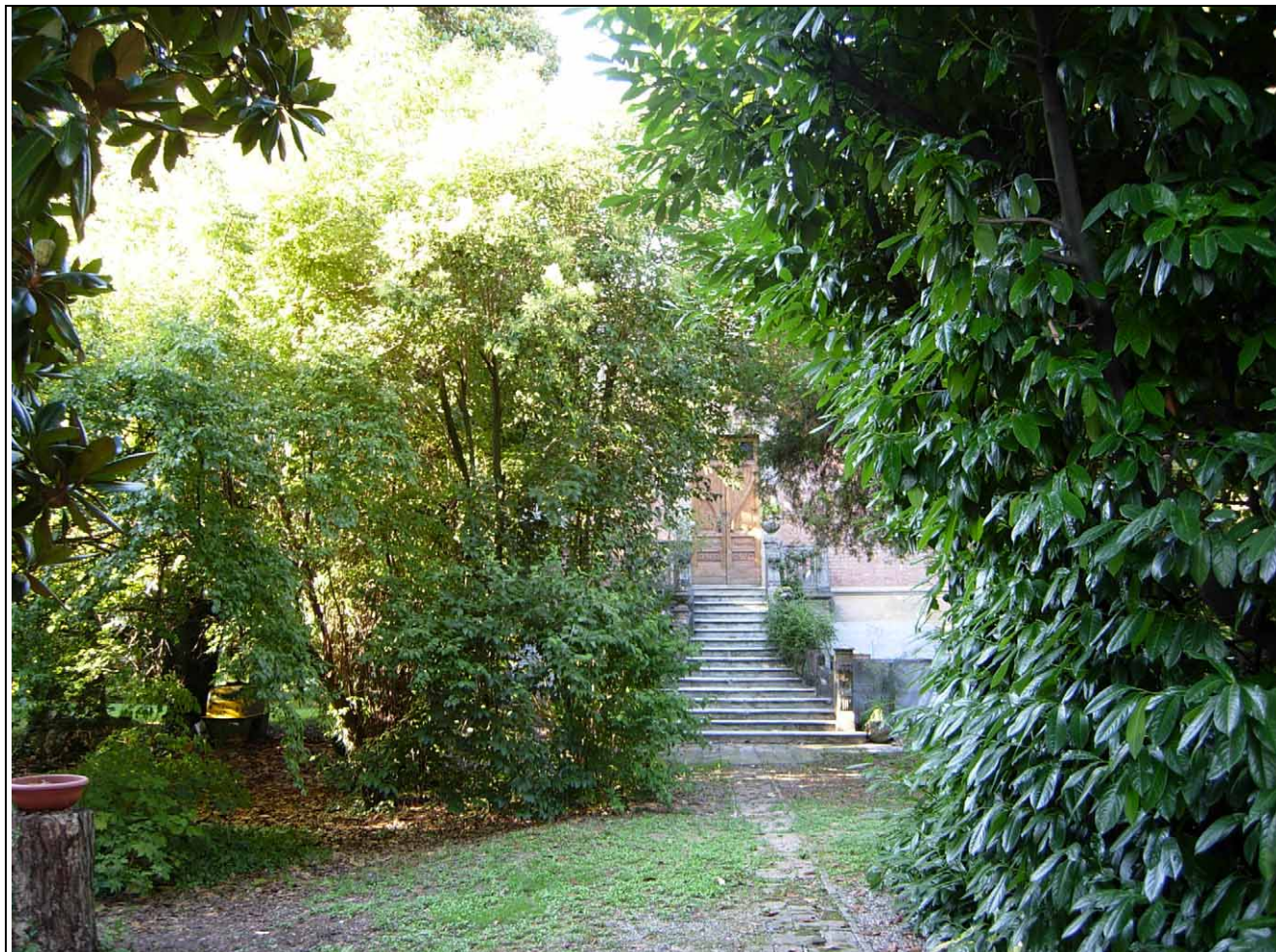

5 Categoria di intervento A2B