

**Località:** Mirandola  
Viale Circonvallazione, 93

**Nome:** Villa urbana

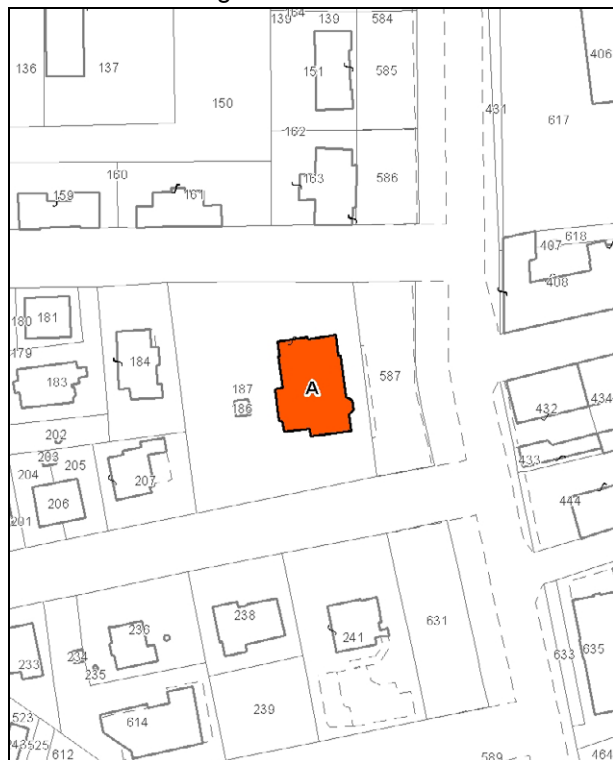

Carta Tecnica Regionale – Scala 1:5.000



Catasto attuale – Scala 1:2.000

**Dati catastali:**  
Foglio 110  
Particella 187

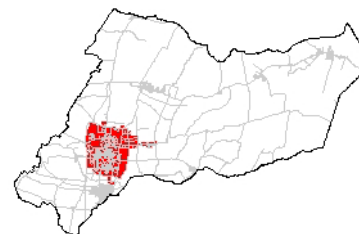

**Vincoli e tutele:**  
Vincolo ministeriale D. Lgs. 42/2004:  
segnalato nel verbale “Intesa Unica del CUR”  
del 28/02/2014 come *bene di interesse (da  
approfondire)*  
Interesse storico-architettonico: no  
Interesse storico-testimoniale: si

**Tipologia del complesso:**  
Villa  
**Ordinanza di demolizione/opere provvisionali:**  
no  
**Presenza di edifici con schede Aedes E:**  
no

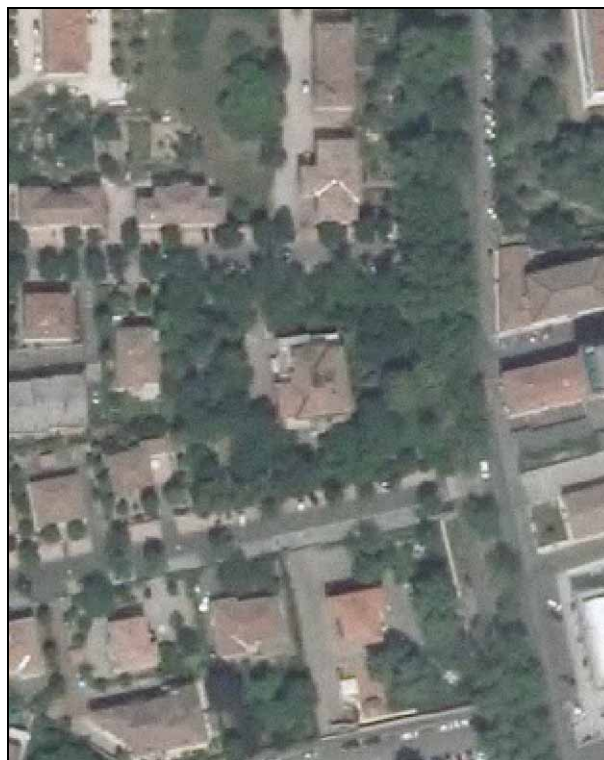

Ortofoto AIMA 2011 – Scala 1:2.000

**Edificio A**

*Danni:*

Coperture: -

Strutture orizzontali: -

Strutture verticali: -

*Scheda Aedes E:* no

*Tipo edificio:* abitazione

*Categoria di intervento PRG:* restauro e risanamento conservativo tipo A

*Categoria di tutela del PdRIC/RUE:* categoria 2 – sottocategoria 2.1 - Segnalato nel verbale “Intesa Unica del CUR” del 28/02/2014 come *bene di interesse (da approfondire)*. In fase di richiesta del titolo abilitativo edilizio per intervenire sugli immobili quanto segnalato dovrà essere oggetto di valutazione.

**STATO EDIFICI PRE-SISMA (maggio 2010)**

**Edificio A**



Foto 1



Foto 2

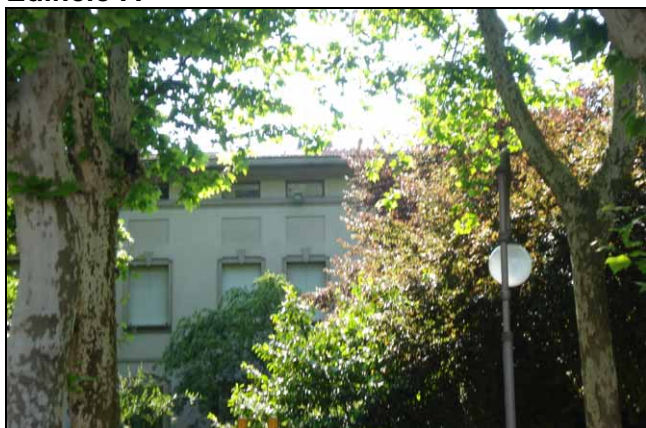

Foto 3

**STATO EDIFICI POST-SISMA (agosto 2013)**

**Edificio A**



Foto 1



Foto 2



Foto 3

**SCHEMATURA BENI CULTURALI IN TERRITORIO URBANO – PRGV 2001: Fotografie**

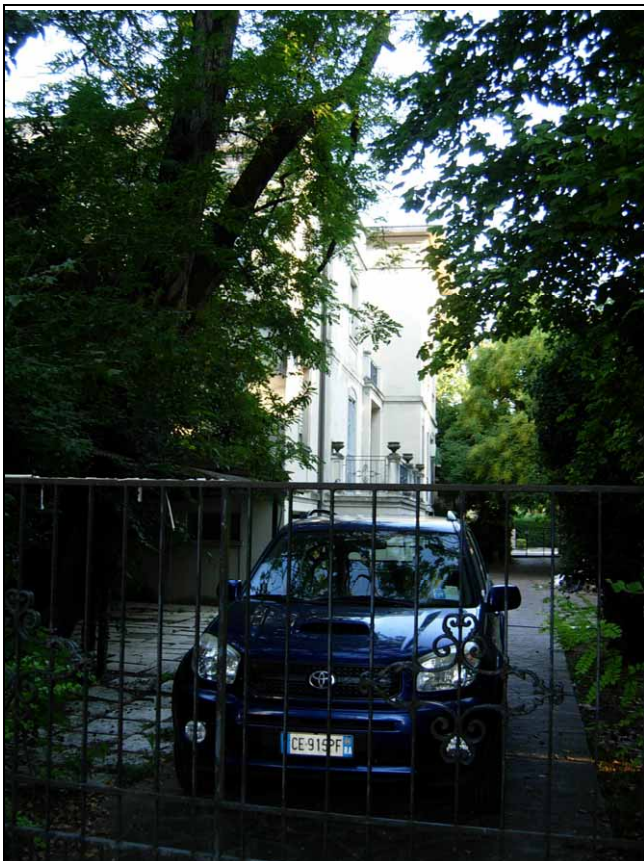

**13** Categoria di intervento A2A